



たいないしじりつしえんきょうぎかい
胎内市自立支援協議会
しゅうろうしえんぶかい
就労支援部会

しゅうろうしえんじぎょうしょ 就労支援事業所 ガイドブック

しょう ほんにん かぞく みな しんろせんたく しゅうろうしえん ぼ さが さい
障がいのあるご本人やご家族の皆さまは、進路選択や就労支援の場を探す際に、
いりょう きょういく ふくしとう かんけいきかん みな かくしゅぎょうむ なか かつよう
また、医療・教育・福祉等の関係機関の皆さまは、各種業務の中でこのガイドブックをご活用ください。
かくしゅぎょうしょ けんがく ばあい ちやくせつじぎょうしょ と あ さき れんらく
※各事業所を見学したい場合は、直接事業所の問い合わせ先にご連絡ください。



※このガイドブックの情報は、令和5年12月末時点の情報です。

もくじ <目次>

(しゅうろういこうしえん) 【就労移行支援】

・カレイドスクエアパーク胎内 …P 4

(しゅうろうけいぞくしえんびーがた) 【就労継続支援B型】

・こぼと作業所 …P 8

・就労サポート じよぶ倶楽部 …P 10

・虹の家 …P 12

・ハートワーク高浜 …P 14

(きかんそうだんしえんせんたー) 【基幹相談支援センター】

しょうが いがある方が 住み慣れた地域で 安心して 生活を送れるよう、自立と社会参加を支援すること
を目的に、専門の相談員が各種相談や情報提供などの支援を総合的に 行う相談機関です。
上記、事業所をご利用になりたい方は、まず基幹相談支援センターに相談をお願いします。

りょうなが ご利用の流れ

そうだん しんせい
相談・申請

アセスメント

けいかくさくせい
サービス計画作成

しきゅうけつてい
支給決定

しゅうろうしえんじぎょうしょ
就労支援事業所
りょうかいし
利用開始

モニタリング

※3~6か月毎

じぎょうしょりょう けんとう かがた
事業所利用を検討されている方、

しょうがいふくし し かがた
障害福祉サービスについて知りたい方など

きがる そうだん
お気軽にご相談ください

しょう しゃきかんそうだんしえん
障がい者基幹相談支援センターたいない

しょうざいち
所在地:〒959-2643

たいない し ひがしほんちよう
胎内市東本町22-31

☎: 0254-28-7783

メール:m-rise@iaa.itkeeper.ne.jp



しゅうろういこうしえん 就労移行支援

しゅうろういこうしえん しょう かた いっぱんきぎょう しゅうしょく
就労移行支援とは、障がいのある方の一般企業への就職をサポートす
つうしょがた しょうがいふくし
る「通所型」の障害福祉サービスです。

しゅうろう たい ふあん けんこうかんり にんげんかんけい しょくぎょう しゅうしょくかつどう
就労に対する不安は、健康管理や人間関係、職業スキル、就職活動な
ひと ふあん かだい か かいけつ ばしょ
ど人によってさまざまですが、その不安を課題に変え、解決できる場所
しゅうろういこうしえんじぎょうしょ
が就労移行支援事業所です。

就労移行支援

事業所名：カレイドスクエアパーク胎内

運営主体	トラインスマス株式会社	事業所外観 
事業内容	就労移行支援	
所在地	〒959-2805 新潟県胎内市下館 1147 番地	
アクセス	駐車場：10 台	
対象者	知的・身体・精神・発達・難病	
電話番号	0254-28-9362	
ファクス番号	0254-28-9363	
問い合わせ	代 表 者：羽田 健亮 問い合わせ窓口：泉田和香子（管理者）	
ホームページ	https://ksp.work/office_list	
メールアドレス	info@tringsmith.co.jp	

■ サービス提供時間・休業日

サービス提供時間	月	火	水	木	金	土	日
10時00分 から14時00分	○	○	○	○	○	—	—

休業日：土日、GW、お盆休み、年末年始（12/29～1/3）

■ PR

カレイドスクエアパークは、働くために必要なビジネスマナーやパソコンの訓練、作業の提供、また企業実習などを通し、一人ひとりに合った働き方を一緒に考えていきます。就労後も定着支援により”働き続けること”をサポートし、働く前の不安解消から就職後の安心までを支えています。通所が困難な方も自宅から利用することができますのでお気軽にお問い合わせください。

■ 主な日中活動

【職業講座】



【作業訓練】

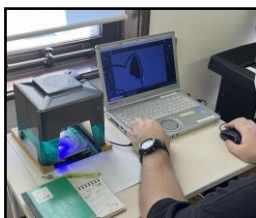

【就職支援・職場実習】



●職業講座・作業訓練

就職するために必要なビジネスマナーの習得や、作業スキルの向上に向け訓練を行います。

●PC訓練

一人ひとりのレベルに合わせて訓練しパソコンスキルを習得します。

●施設外実習

事務補助、介護、接客、製造など企業へ出向いてさまざまな体験実習を行います。アンケート入力などの在宅ワークの実習も行っています。

●就職支援

履歴書作成、模擬面接など就職に必要な支援を行います。また就職後も半年間の定着支援を行います。

■ 日課

時間	内容
(例) 月～金	
10:15～10:30	清掃
10:30～12:00	朝礼・講座、作業
12:00～13:00	昼食
13:00～14:00	自主学習（就職に向けた活動や個人の課題に向けた作業を行います）

【朝礼・終礼の様子】



■ ご利用者の声



Aさん（40代・身体障がい）

就労経験もありビジネスマナーはわかっていたつもりだったが、改めて訓練を受け、まだまだできていないことに気づいた。終礼時の1分間スピーチやグループワークでの発表の場がとても勉強になっていて、話し方の講座が一番成長を感じることができた。体調面では大きく変化があった。講座に参加することで体を起こしている時間が増えたため体力もつき体調もよくなった。CADのスキルをあげ就職することが今の目標です。

■ 年間行事

余暇活動として季節ごとのイベントやクッキングを行っています。利用しているメンバーが主になり企画し決めていきます。また”地域とつながる”を目的に定期的に販売会に参加したり、地域の方と一緒に清掃活動も行っています。

【行事例】

- 5月 屋外清掃活動
- 10月 ハロウィンイベント
- 12月 クリスマスイベント

- 年4回 クッキング
- 年3回 販売会

【販売会の様子】



【クッキングの様子】



■ ご利用者の状況

定員	10名	1日当たり 平均ご利用者数	8名
ご利用者数	10名		
男女比	男性：7名 女性：3名	障がい種別	知的：2名（重複あり） 身体：3名（重複あり） 精神：5名（重複あり） 発達：0名（重複あり） 難病：0名（重複あり）
平均年齢	33歳		

■ サービス内容・諸経費・就労実績（給与・工賃）など

利用者負担額	送迎（範囲・負担額）	入浴（1回あたり）	食費（1食、1月あたり）
公制度に基づく	範囲：自宅周辺 負担額：0円	-	-
保護者会（会費）	その他ご利用者が負担する額		
-	-		
医療的ケアが必要な人の受入	日中一時支援	バックアップする グループホーム	令和5年度一般就 労実績
不可	-	-	給与・工賃 （月額平均） 6人

しゅうろうけいぞくし え んびーがた 就労継続支援B型

しゅうろうけいぞくし え んびーがた しょう ねんれい たいりよく りゆう こようけいやく
就労継続支援B型とは、障がいや年齢、体力などの理由で雇用契約を
むす はたら こんなん ひと せいさんかつどう きかい ていきょう ちしき
結んで働くことが困難な人が、生産活動などの機会の提供、知識およ
のうりよく こうじょう ひつよう くんれん う
び能力の向上のために必要な訓練を受けたりすることができる
つうしょがた しょうがいふくし
「通所型」の障害福祉サービスです。

ねんれい たいりよくめん しょう ばあい じぎょうしょ
年齢や体力面などで障がいがある場合でも事業所のサポートのうえ、
さぎょうないよう きんむじかん ちようせい せいさんかつどう
作業内容や勤務時間などを調整しながら生産活動をすることができる
ばしょ しゅうろうけいぞくし え んびーがた
場所が就労継続支援B型です。

就労継続支援 B 型

事業所名：こばと作業所

運営主体	社会福祉法人 青空会	事業所外観 
事業内容	就労継続支援 B 型	
所在地	〒959-2664 胎内市柴橋 1320-1	
アクセス	路線バスなし ※のれんす号でのご利用可 電車：中条駅から徒歩 25 分 駐車場：(約 5 台)	
対象者	知的・身体・精神・発達	
電話番号	0254-44-8616	
ファクス番号	0254-44-8616	
問い合わせ	代表者：小菅 伸一 問い合わせ窓口：小田 美千代	
ホームページ	https://www.aozora-kobato.com	
メールアドレス	info@aozora-kobato.com	

■ サービス提供時間・休業日

サービス提供時間	月	火	水	木	金	土	日
9 時 15 分 から 16 時 00 分	○	○	○	○	○	△	×

休業日：祝日・日曜日・夏季休暇・年末休暇 ※土曜日は月 1~2 回の出勤日

■ PR

一人ひとりのニーズを大切に利用者の自立を支援します。多様なニーズに対応するべく、作業から生活の相談まで幅広く行うことで、数年先のことを見据えながら関係機関と連携して支援しています。

平成 31 年 4 月（令和元年）に移転新築して 5 年が経過しました。バリアフリーの建物でとても開放的な過ごしやすい空間となっています。見学や体験利用など随時受け付けております。問い合わせの上、お越しください。

■ 主な日中活動

【自主製品（ウエス）・リサイクル（解体）】



【受託・正月飾り】



【受託・部品加工】



【受託・仕切り組立て】



【施設外作業・西口清掃】



●ウエス・小型家電解体

市内の回収拠点より回収し、ウエス製品の製造・販売や、家電解体による分別リサイクルを行います。その他、ガスメーターや水道メーターの解体があります。

●正月飾り・仕切り組立て

各企業様から作業を受託して行います。その他、フードリサイクル作業や自動車部品の加工・袋入れ、球根などのパック詰めなどがあります。

●西口清掃

中条駅西口の清掃を行います。その他、農家様へ直接訪問して苗箱洗いなども行っています。

■ 日課 4

時間	内容
月曜日～金曜日	
9:20 ～ 9:30	朝 礼・ラジオ体操
9:30 ～ 12:00	作 業
12:00 ～ 13:00	昼 食
13:00 ～ 15:35	作 業
15:35 ～ 15:45	作業終了・清掃
15:45 ～ 15:50	終 礼・送 迎
	※午前・午後 10 分休憩あり
	※土曜日は 14:50 に退勤

【館 内】



■ ご利用者の声

I さん (女性)



働きながら前に進んでいる人たちがいっぱいいることに気がきました。
とても優しい人ばかりなので働きやすいです。

Y さん (60 代男性)



ウエスのこん包をメインに作業しています。自分のペースで進めることができ安心して取り組めます。

■ 年間行事

【令和 5 年度行事】

- 4 月 お花見
- 5 月 お楽しみ会
- 8 月 キッチンカー
- 10 月 ミニ運動会・ハロウィン
- 12 月 忘年会
- 2 月 節分
- 3 月 少年自然の家 (体験活動)

【行事イメージ】



■ ご利用者の状況

定 員	40 名	1 日 当 たり 平 均 ご 利 用 者 数	36 名
ご 利 用 者 数	53 名		
男 女 比	男性:33 名 女性:20 名	障 が い 種 別	知 的 : 25 名 (重複あり) 身 体 : 16 名 (重複あり) 精 神 : 12 名 (重複あり) そ の 他 : 2 名
平 均 年 齢	43.8 歳		

■ サービス内容・諸経費・就労実績 (給与・工賃) など

利用者負担額	送迎 (範囲・負担額)	入浴 (1 回あたり)	食費 (1 食、1 月あたり)
公制度に基づく	範 囲 : 胎内市・村上市 新発田市 負担額 : 0 円	—	1 食 : 320 円 (持参可) 1 月あたり : 7,040 円
保護者会 (会費)	その他ご利用者が負担する額		
—	行事費 (実費)		
医療的ケアが必要な人の受入	日中一時支援	バックアップするグループホーム	給与・工賃 (月額平均)
可 or (不可)	あり or (なし)	—	令和 4 年度一般就労実績 3 名 12,473 円

就労継続支援B型

事業所名：就労サポート じょぶ倶楽部

運営主体	社会福祉法人 新潟慈生会	<div style="text-align: center;">事業所外観</div> 
事業内容	就労継続支援B型	
所在地	〒959-2708 胎内市中村浜字築地原 699-128	
アクセス	デマンドタクシー：市街中心地から約20分 車：中条ICから約10分 駐車場：要相談	
対象者	精神・知的・身体・発達・難病 <small>(身体の方についてはバリアフリーではないため、自分で移動等ができる方)</small>	
電話番号	0254-45-5110	
ファクス番号	0254-45-5122	
問い合わせ	代表者：高松 恵美 問い合わせ窓口：諸橋 博子（サービス管理責任者）	
ホームページ	http://n-jiseikai.jp/	
メールアドレス	job@n-jiseikai.jp	

サービス提供時間・休業日

サービス提供時間	月	火	水	木	金	土	日
9時00分から 15時30分	○	○	○	○	○	○	○

休業日：1月1日(元日)

PR

当施設は、精神・知的・身体障がい、18歳から65歳までの方がご利用対象となります。現在は6割くらいの方が精神障がいをお持ちで、平均年齢は48歳程度。男女比は男性が多いです。就労を希望する方に、就労の機会の提供や生産活動、就労に関する必要な知識及び能力の向上のために訓練や職場体験、求職活動に関する支援を提供させていただいております。また、日常生活上の困りごとなどの解決を目指し、障がい者の社会復帰を支援しています。

主な日中活動

【施設内作業】

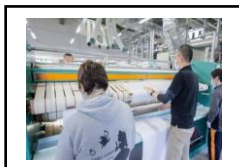

【施設外作業】



●施設内作業

施設内でクリーニング、園芸、軽作業（箱折り、部品検品・袋詰め）を行います。

作業を通して、得意・不得意を見つけます。

●施設外作業

同法人内の老人保健施設で、リネン交換、館内清掃、雑事務、浴室清掃を行います。

施設内作業からのスキルアップを目的とし、就職や就労意欲向上を図ります。

日課

時間	内容	時間	内容
月～土曜日		日曜日	
9:00 ～ 9:15	朝礼	9:00 ～ 9:15	朝礼
9:15 ～ 10:15	作業 (1時間)	9:15 ～ 11:45	作業 (2.5時間)
10:15 ～ 10:30	休憩 (15分)	11:45 ～ 12:45	昼食 (1時間)
10:30 ～ 12:00	作業 (1.5時間)	12:45 ～ 14:45	作業 (2時間)
12:00 ～ 12:45	昼食 (45分)	14:45 ～ 15:00	終礼
12:45 ～ 14:15	作業 (1.5時間)	* 作業内容によっ	
14:15 ～ 14:30	休憩 (15分)	て終礼時間が変更	
14:30 ～ 15:30	作業 (1時間)	になります。	
15:30 ～ 15:45	終礼		

年間行事

余暇活動の一環として、食事会（年2回程度）と3施設合同旅行（じょぶ倶楽部、そら倶楽部、スカイ）の行事を予定しています。（感染症等の状況により未実施の場合あり）

【行事例】

6月 食事会

10月 3施設合同旅行（日帰り）

1月 食事会

ご利用者の状況

定員	就労継続B型 34名	1日当たり	28名（令和4年度）
ご利用者数	52名	平均ご利用者数	
男女比	男性：38名 女性：14名	障がい種別	知的：19名
平均年齢	48歳		身体：3名
			精神：29名
			発達：1名
			難病：0名

サービス内容・諸経費・就労実績（給与・工賃）など

利用者負担額	送迎（範囲・負担額）	送迎（胎内市内）	工賃
公制度に基づく	範囲：村上市、新発田市、 聖籠町、関川村 負担額：200円（往復）	胎内市内の方はデマ ンドタクシーを利用 （通所日数によって市 からの助成金あり）	38,160円 （令和4年度月額平均）
令和4年度一般就労実績	その他ご利用者が負担する額		
1名	昼食代（お弁当が必要な方）		

就労継続支援B型

事業所名：虹 の 家

運営主体	社会福祉法人七穂会	事業所外観 
事業内容	生活介護事業 就労継続支援B型事業	
所在地	〒959-2658 胎内市西条 412 番地 4	
アクセス	タクシー：中条駅から5分 電車：中条駅から徒歩20分 駐車場：(約20台)	
対象者	知的・身体・精神	
電話番号	0254-44-8448	
ファクス番号	0254-44-8449	
問い合わせ	代表者：(所長)小野真 問い合わせ窓口：小熊正和・平野龍夫	
ホームページ	https://nanahokai.com/niji/	
メールアドレス	nijinoie@pop.shibata.ne.jp	

■ サービス提供時間・休業日

サービス提供時間	月	火	水	木	金	土	日
9時00分から16時00分	○	○	○	○	○	○※	×

※週休二日制(当該月より8日間を除く開所)。月により土曜出勤日あり。

■ PR

「障がいのある人もない人も、お互いに尊重し合い、人と人、人と社会がつながり生きがいや役割をもち、支え合いながら暮らしていく地域共生社会の実現」と「利用者、全職員の物心両面の幸福」の実現を使命としています。

■ 主な日中活動

【作業班朝礼】



【電気部品組立作業】



【発泡材組立作業】



【布折り作業】



【空ビン分別作業】



【農耕作業】



- 全体朝礼
 - ・月始めと中旬に実施しています。
 - ・中旬では、誕生会も行っています。
- 作業班朝礼
 - ・本日の作業予定、担当、流れなど可視化して説明しています。
- 作業(屋内)
 - ・電気部品組立作業、発泡材加工作業、布折り作業、正月飾り等。
- 作業(全体作業)
 - ・農耕作業、空ビン分別作業
- 作業(園外作業)
 - ・地域の農家様の収穫作業
- 行事
 - ・「年間行事」でご紹介している他、地域のボランティア活動にも参加しております。

日課

時間	内容
(平日)	
9:00 ~ 9:30	登園・全体朝礼（作業班朝礼）
9:30 ~ 12:00	作業（途中 15 分休憩あり）
12:00 ~ 13:00	昼食・お昼休み
13:00 ~ 15:40	作業（途中 15 分休憩あり）
15:40 ~ 15:55	作業場清掃・作業班終礼
16:00 ~	降園

【全体朝礼】



【昼食の様子】



ご利用者の声

Wさん（30代・知的障がい）



私は、電気部品組立作業をやっています。毎日目標の数を目指してがんばっています。みんなと仕事をするのも楽しいですが、行事も楽しみです。体を動かすことが特に好きなので、ミニミニ運動会はいつも燃えます！
これからも健康に気をつけて、作業をがんばって工賃を稼ぎたいです！

年間行事

「虹の家」では、一日の生活の8割を占める作業活動の充実を目指し、細やかな支援を行っています。また、自治会活動や様々な行事も企画し、利用者の皆さんが新たな発見や楽しみを通じて仲間との絆を深められるよう支援しています。

【令和5年度行事】

- 4月 長池公園チューリップフェスティバル散策
- 5月 木下大サーカス観覧(招待行事)
- 6月 社会見学「マリニピア日本海」見学
- 7月 余暇活動「ミニミニ運動会」
- 9月 余暇活動「サトウ食品工場見学」
- 10月 事業所交流会
- 11月 親子旅行「東京スカイツリーと浅草散策」
- 12月 忘年会

【行事イメージ】



ご利用者の状況

定員	10名(生活介護) 50名(就労継続支援B型)	1日当たり 平均ご利用者数	44名
ご利用者数	10名(生活介護) 52名(就労継続支援B型)		
男女比	男性：41名 女性：21名	障がい種別	知的：58名(重複あり) 身体：2名 精神：2名(重複あり)
平均年齢	44歳		

サービス内容・諸経費・就労実績（給与・工賃）など

利用者負担額	送迎（範囲・負担額）	入浴（1回あたり）	食費（1食、1月あたり）
公制度に基づく	範囲：胎内市内・新発田市・ 旧荒川町・関川村 負担額：無料	—	1食：350円 1月あたり：7,700円
保護者会（会費）	その他ご利用者が負担する額		
2,000円/月	※参加費を徴収する行事もあります。		
医療的ケアが必要な人の受入	日中一時支援	バックアップするグループホーム	給与・工賃 (月額平均)
不可	なし	「虹の家第一寮」 一号棟・二号棟	15,728円 (R4年度)

就労継続支援B型

事業所名：ハートワーク高浜

運営主体	社会福祉法人七穂会	事業所外観 
事業内容	就労継続支援B型	
所在地	〒959-2703 胎内市高畑 2398 番地	
アクセス	バス：最寄りバス停無し 電車：中条駅から車で10分 駐車場：(約15台)	
対象者	知的・身体・精神・発達	
電話番号	0254-45-1171	
ファクス番号	0254-45-1175	
問い合わせ	代表者：今井 雅利 問い合わせ窓口：鈴木 友洋	
ホームページ	https://nanahokai.com/takahama/	
メールアドレス	nijitaka@pop.shibata.ne.jp	

サービス提供時間・休業日

サービス提供時間	月	火	水	木	金	土	日
9時00分から16時00分 (土曜日は12時15分まで)	●	●	●	●	●	▲	×

休業日：日曜日・祝日・夏季休暇・年末年始。月により土曜日出勤あり。

PR

令和6年度に旧黒川地区に移転新築する予定で、計画を進めています。利用者様一人ひとりに存在感を持たせ、主体性・自主性を尊重しながら適性に合った作業を提供します。一人ひとりが達成感や、働く喜びを感じ、また集団生活におけるより良い人間関係を築けるよう支援を行っています。

主な日中活動

【受託作業】



仕分け作業



発砲作業



絶縁チューブ巻き作業



【余暇活動】

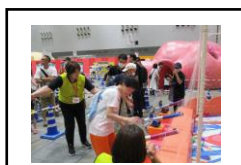

●作業支援

・利用者さん一人ひとりの特性や能力に合わせて、達成感を味わえるように支援します。

●生活支援

・作業や、余暇活動等を通して、集団生活でのマナーや、社会生活に必要なスキルが身に付けられるよう支援します。

日課

時間	内容
～ 9:00	出勤
9:00～ 9:30	朝礼等
9:30～10:30	作業
10:30～10:45	休憩
10:45～12:00	作業
12:00～13:00	昼食・休憩
13:00～14:15	作業
14:15～14:30	休憩
14:30～15:30	作業

【奉仕活動】



さくら公園草集め

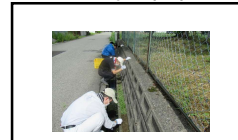

ご利用者の声



- ・仕事の種類が沢山あって、いろんな経験が出来る。
- ・自分が得意なことを仕事としてできるから楽しい。
- ・旅行や、余暇活動の行事で、あちらこちら出掛けられることがあるので、楽しく過ごせる。
- ・利用者みんなの仲がいいと思う。

年間行事

季節を感じられるような楽しい行事を提供しています。

【令和5年度行事】

- 7月 社会見学
- 10月 法人事業所交流会
- 11月 ファミリー旅行
- 12月 忘年会

【ファミリー旅行】



ご利用者の状況

定員	30名	1日当たり	28名
ご利用者数	33名	平均ご利用者数	
男女比	男性：28名 女性：5名	障がい種別	知的：31名（重複あり） 精神：2名（重複あり）
平均年齢	48.4歳		

サービス内容・諸経費・就労実績（給与・工賃）など

利用者負担額	送迎（範囲・負担額）	入浴（1回あたり）	食費（1食、1月あたり）
公制度に基づく	範囲：胎内市・新発田市 聖籠町・旧荒川町 負担額：0円	—	1食：350円 1月あたり：7,700円
保護者会（会費）	その他ご利用者が負担する額		
2000円（月）	行事等に係る実費（不定期）		
医療的ケアが必要な人の受入	日中一時支援	バックアップするグループホーム	給与・工賃（月額平均）
不可	なし	—	2名 20,127円（R4年度）