

Tulip



Ocean



Cultural Assets



2023

予約制のりあい自動車

のれんす号



4月1日から本町通りにありました「のれんす処」内の待合室（乗換場所）は中条駅観光交流室に移転します。



市内どこへでも

300円

ただし、奥胎内エリアへは運行していません。

小中学生は

半額

お願い

のれんす号の到着予定時刻10分前になりましたら待合室の外にあるのれんす号乗降場所付近でお待ちください。

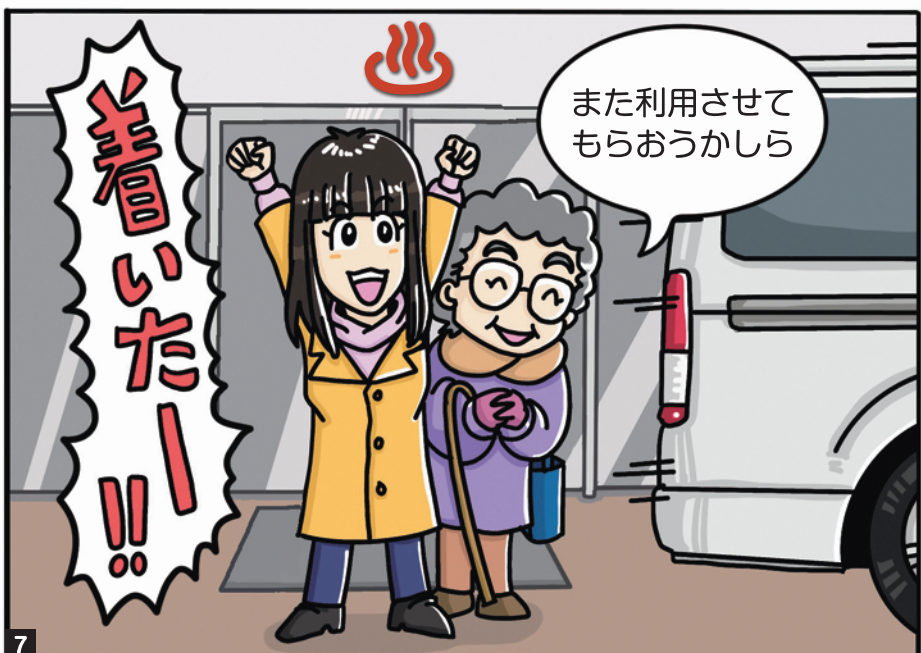
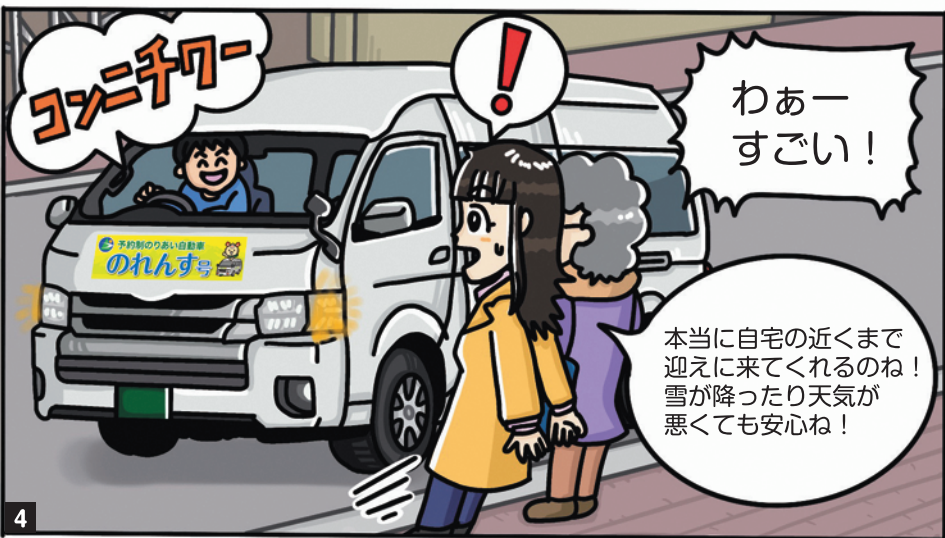



運行日 毎日運行

土曜日・日曜日・祝日も運行します。
ただし、年末年始（12月31日から1月3日）は運休です。



利用できる方

市外の方も含め
どなたでもご利用いただけます。

ただし、乗り降りに介助が必要となる方は、介助する方が同乗する場合のみご利用いただけます。
なお、介助者は1人まで無料となります。



時刻表

時刻表はお迎えに行く目安の時間です。予約状況や天候などでお迎えに行く時間は、5～15分ほど前後いたします。
15分前をめぐりに玄関前などでお待ちください。

中条築地エリア		乙エリア		黒川エリア	
郊外発 ↓ 中心市街地行	中心市街地発 ↓ 郊外行	郊外発 ↓ 中心市街地行	中心市街地発 ↓ 郊外行	郊外発 ↓ 中心市街地行	中心市街地発 ↓ 郊外行
★7:00	—	★7:00	—	★7:00	—
8:00	8:30	8:00	8:30	8:30	—
9:00	9:30	9:00	9:30	9:30	9:00
10:00	10:30	10:00	10:30	10:00	10:30
11:00	11:30	11:00	11:30	11:15	11:00
12:00	12:30	12:00	12:30	12:30	12:00
13:00	13:30	13:00	13:30	—	13:45
14:00	14:30	14:00	14:30	14:30	—
15:00	15:30	15:00	15:30	—	15:15
16:00	16:45	16:00	16:45	16:00	16:45
—	★18:00	—	★18:00	—	★18:00

※★印の便は、土曜日・日曜日・祝日運休です。

※時刻表は変更になる場合があります。最新の情報は

胎内市ホームページからご確認ください。

<http://www.city.tainai.niigata.jp/kurashi/sekatsu/kotsu/norensu.html>

胎内市 のれんす号

検索



予約・登録は

※午前は電話が混み合いますので、
前日までの予約がおすすめです。

予約センター

☎ 0254-44-7777

[受付時間] 運行日の 午前7時45分～午後5時

ご予約は、利用される1週間前から1時間前までをお願いします。

ただし下記のご予約は、前日の午後5時までをお願いします。

7:00

8:00

8:30

9:00



運行エリア



この時刻表は、切り取って折りたたむと携帯に便利です。

中条築地エリア		乙エリア		黒川エリア	
郊外発 ↓ 中心市街地行	中心市街地発 ↓ 郊外行	郊外発 ↓ 中心市街地行	中心市街地発 ↓ 郊外行	郊外発 ↓ 中心市街地行	中心市街地発 ↓ 郊外行
★7:00	—	★7:00	—	★7:00	—
8:00	8:30	8:00	8:30	8:30	—
9:00	9:30	9:00	9:30	9:30	9:00
10:00	10:30	10:00	10:30	10:00	10:30
11:00	11:30	11:00	11:30	11:15	11:00
12:00	12:30	12:00	12:30	12:30	12:00
13:00	13:30	13:00	13:30	—	13:45
14:00	14:30	14:00	14:30	14:30	—
15:00	15:30	15:00	15:30	—	15:15
16:00	16:45	16:00	16:45	16:00	16:45
—	★18:00	—	★18:00	—	★18:00

※★印の便は、土曜日・日曜日・祝日運休です。

中心市街地エリア拡大図



●乗換えが必要な場合があります。

中心市街地エリアの発着を除き、エリアをまたがる移動については、のれんす号待合室で乗換えが必要となります。(追加料金は発生しません。)

●新発田市金塚エリアへの運行

新発田市のJR金塚駅、笹川医院は中条築地エリアに含まれます。ただし、7:00便、18:00便は対象外です。

●村上市坂町エリアへの運行

村上市の県立坂町病院、上田眼科、JR坂町駅、佐野医院は乙エリアに含まれます。ただし、18:00便は対象外です。

なお、下記の便は黒川エリアと県立坂町病院、上田眼科、JR坂町駅、佐野医院をお乗換えなしで運行します。

出発地	行先	時刻	
黒川エリア	坂町病院 上田眼科 JR坂町駅 佐野医院	9:00	13:00
坂町病院 上田眼科 JR坂町駅 佐野医院	黒川エリア	12:00	16:30





利用方法

のれんす号を利用するには登録が必要です。

はじめて利用する場合には、会員登録に必要な情報を予約受付の際に伺います。

また、会員登録のみのお電話も受け付けます。

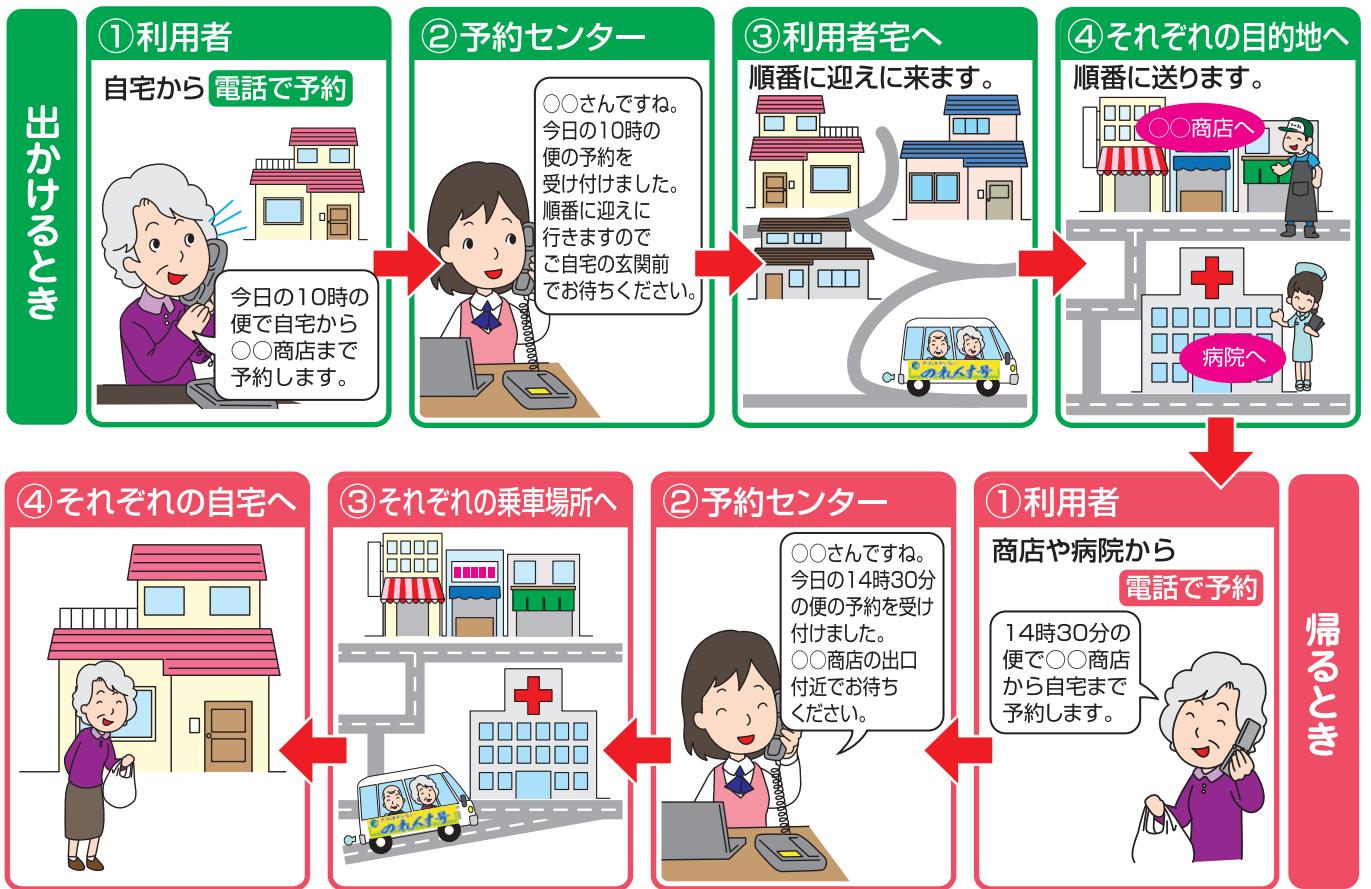

※出かけるときの便を予約する際に帰るときに便を予約することもできます。



利用料金



	料金	備考
おとな(高校生以上)	300円	乗車時に運転手にお支払いください。 (おつりが出ないようにあらかじめご用意ください。)
子ども(小中学生)	150円	
未就学児	無料	
回数券	おとな(高校生以上) 3,000円(11枚つづり) 子ども(小中学生) 1,500円(11枚つづり)	裏表紙の回数券取扱販売店で求めください。
定期券 ※乗車時に必ず運転手に提示してください。	高齢者(65歳以上)・障がい者 10,000円(1ヶ月) 高校生 5,000円(1ヶ月)	中条町商工会・黒川商工会で販売します。(学生証、身分証明書、障害者手帳、障害者手帳アプリ「ミライロID」などの提示が必要です。)

お願い

※他のお客様の乗車の妨げになる場合は、乗車をご遠慮いただく場合がございます。予めご了承ください。

荷物

- 大量、大型な荷物の持ち込みは他のお客様の迷惑になります。**車内に持ち込む荷物は、一回で持つことができ、ご自分の足元またはひざの上に載せられる程度としてください。**
(目安:買い物袋2個)

○ 載せられる	× 載せられない
手押し車 ※予約時に必ず伝えてください。 キャリーバッグ ※機内持込サイズまで (3辺合計115cm以内) 	車いす、 買い物用カート、 大袋の米、灯油、 カーペット、 ふとん等 



時間

- お迎えに行く時間は5～15分ほど前後します。予約時間の15分前をめどに、いつ車が来ても乗れるよう玄関前などで準備してお待ちください。
- 他の利用者との乗り合いとなるため、「何時までに必ず到着したい」というご要望にはお応えできません。



運行方法

- 予約状況により、乗り降りの順番や運行ルートを決するため、**運行中のルート変更や降車場所の変更はできません。**
- 完全電話予約制のため待機中や停車中でも**予約のない方の利用はできません。**



その他

- インフルエンザ等の**感染症の疑いのある方**のご利用はお断りしております。
- ペット**を伴ってのご利用はできません。
- 飲酒後のご利用**はご遠慮くださいますようお願いいたします。
- 天候によって運転を見合わせる場合があります。
- 車内での大声を出しての会話は慎んでいただくようお願いいたします。



? よくある質問

Q 子どもだけの利用はできますか？

A 利用できます。塾や習いごとの通いに使う方も増えてきています。

Q 予約の変更・キャンセルをする場合は？

A 予約内容に変更、キャンセルがある場合は予約した時間の1時間前までに必ずご連絡ください。

Q 団体での利用はできますか？

A 団体のお客様は最大8名まで予約可能です。ただし、予約状況によりお受けできない場合があります。

↓ このステッカーが目印です。



「のれんす」とは、胎内市の方言で「どうぞ乗ってください」「いっしょに乗りましょう」という意味だにゃん。



のれんす号回数券取扱販売店

	店名	住所	電話番号
中条地区	1 ウオロク中条店	野中347-4	44-3600
	2 勝見屋	本町3-27	43-3827
	3 (有)近藤時計店	本町3-33	43-2370
	4 (有)真田鮮魚店	本町4-2	43-2133
	5 小西屋酒店	本町4-5	43-2175
	6 マサヤ菓子舗	本町5-2	43-2161
	7 (有)船山商店	本町6-31	43-5115
	8 丹後理容所	東本町16-75	43-2886
	9 大和物産	東本町2-20	44-7025
	10 佐久間肥料店	東本町21-7	43-2454
	11 (株)中条タクシー	東本町21-40	44-8888
	12 (株)おくむら商店	東本町25-2	43-2067
	13 (有)田村酒店	東本町8-8	43-2258
	14 胎内市社会福祉協議会	西本町11-11	44-8682
	15 中条中央病院・売店 (有)NTライム	西本町12-1	43-6889
	16 (株)丸松斎藤商店	西本町24-58	43-2426
	17 金澤屋	西本町8-56	43-2234
	18 白川屋洋品店	表町5-16	43-2547
	19 星野呉服店	表町6-30	43-3815
	20 中条駅観光交流室 (有)中条開発	表町7-22	28-8955
	21 ときや旅館	西栄町6-21	43-2201
	22 (株)佐藤機工	大川町3355-1	43-3884
	23 (株)大久保商店	関沢57-1	43-5611
	24 (株)小野工務店	中条2478-1	43-3374
	25 セブン・イレブン 胎内新和店	新和町1-3	44-6095
	26 中条町商工会	新和町2-5	43-3624
築地地区	1 マルカツ衣料店	築地1833	45-2077
	2 きく屋	築地2032	45-2017
	3 久保屋(佐藤酒店)	高畑1046-2	45-2731
	4 (有)牧野工務店	竹島115	45-2166
	5 塩の湯温泉 (株)J.SECURITY	村松浜840-8	45-3325

	店名	住所	電話番号
乙地区	1 斉藤自転車店	乙1165	46-2017
	2 (有)乙まんじゅうや	乙1235	46-2008
	3 なんばでんき	乙392-2	46-2928
	4 遠山石油	乙404-4	46-2533
	5 荒井浜区事務所	荒井浜1011-1	46-2848
	6 (有)大出日石	大出702-1	46-2135
	7 桃崎浜区事務所	桃崎浜183-1	46-3942
	8 高橋理容所	平木田1605-15	46-2467
黒川地区	1 音羽屋	黒川1069	47-2627
	2 魚新(佐藤鮮魚)	黒川1069-38	47-2451
	3 榎本たばこ屋	黒川1069-40	47-2446
	4 黒川商工会	黒川1106-13	47-2419
	5 衣料のあんどう	黒川1158-1	47-2406
	6 まるとく	黒川1308	47-2415
	7 ヤマキチ酒店	黒川1403	47-2448
	8 (有)大手や	黒川1423	47-2416
	9 (有)エーコードライ	東牧740-22	47-2552
	10 榎本商店	鼓岡583	48-3358
	11 (株)高橋商店	熱田坂268	48-3541 48-3147
	12 塚野自転車店	大長谷109-14	48-3715
	13 デイリーヤマザキ 下越黒川店	近江新215-13	47-2400
	14 伊藤茶店	近江新51	47-2626
その他	1 藤観光タクシー(株)	村上市藤沢51-1	0254-50-5050
	2 セブン・イレブン 下越加治川店	新発田市 小中山364-1	33-3285



運転免許自主返納支援

対象者 胎内市に住所がありすべての運転免許証を70歳以上の時点で自主返納または失効された方
※返納・失効した日から60日以内に申請が必要です。

支援内容 のれんす号回数券(11枚つづり)を2セット交付

手続き 返納する場合は新発田警察署胎内分庁舎で返納の手続を行った後、市役所で支援申請を行ってください。
※失効した場合は直接市役所へ

持ち物 取消通知書または失効した運転免許証、認印

窓口 胎内市総務課庶務係(0254-43-6111(内線1322))