

令和3年度 胎内市観光活性化推進委員会

<第1回>

議 事 次 第

日時：令和3年12月22日（水）
午後1時30分～3時30分
会場：胎内市役所 2階 大会議室

1 開会

2 議題

- (1) 第2次胎内市観光振興ビジョンの達成状況について（令和2年度確定値）
- (2) 第2次胎内市観光振興ビジョンアクションプランの状況について（体験プログラム関係）
- (3) 主要観光施設月別入込客数等の推移について
- (4) 新型コロナウイルス感染症対応地方創生交付金活用事業について
- (5) 2022 春夏シーズンの方向性について

3 その他

4 閉会

【資料】

- 資料1 第2次胎内市観光振興ビジョンの達成状況について（令和2年度確定値）
- 資料2 胎内リゾートの業績目標及び実績について
- 資料3 観光振興ビジョンアクションプランの状況について（体験プログラム関係）
- 資料4 主要観光施設月別入込客数推移
- 資料5 観光周遊バス「くるっと胎内」運行実績
- 資料6 新型コロナウイルス感染症対応地方創生交付金活用事業について
- 資料7 2022 春夏シーズンの方向性について

胎内市観光活性化推進委員会 名 簿

(順不同、敬称略)

【委員】

委嘱期間 令和2年3月27日～令和5年3月26日

氏名	所属	備考
高橋 晃	胎内市副市長	
平川 啓一	胎内市観光協会 会長	
市野瀬 登	株式会社胎内リゾート 取締役総支配人	欠席
守屋 邦彦	学識経験者（公益社団法人日本交通公社）	欠席
須貝 勝男	胎内市観光協会 事務局長	
須貝 建雄	市内商工業者	
佐藤 稔	市内商工業者	
朽網 裕子	mossy mossy Japan 代表	
久世 俊介	観光ボランティアガイド／キノトラベル	
鈴木 高世	板額会	欠席
布川 拓男	公募委員／観光ボランティアガイド	
眞貝 佳央梨	公募委員／新潟食料農業大学	

【観光振興推進サポーター】

神田 圭奈		
-------	--	--

【事務局】

南波 明	胎内市 商工観光課長	
佐藤 利勝	胎内市 商工観光課観光振興係長	
比企 寛一	胎内市 商工観光課観光振興係主任	

資料 1 第 2 次胎内市観光振興ビジョンの達成状況について（令和 2 年度確定値）

1 基本コンセプト（目指すべき観光地）

どこにでもある田舎から、何度も訪れたくなる“ふる里”に
～胎内のみんなで、“旅人”を“ムラビト”へ～

2 量的目標

指標名	目標値（令和 10 年度）	令和元年度	令和 2 年度
観光入込客数	1,300 千人	1,073 千人	838 千人
主要観光施設売上高	7 億円	4.95 億円	5.06 億円
主要宿泊施設延べ宿泊客数	28,000 人泊	25,453 人泊	23,270 人泊
主要宿泊施設リピーター率	42.8%	36.41%	43.2%

3 質的目標

指標名	目標値	令和元年度	令和 2 年度
満足度（宿泊施設）	80%	80%	83.2%
満足度（体験プログラム）	80%	80%	98%
再来訪意向（体験プログラム）	85%	85%	100%
再来訪意向（宿泊施設）	85%	-	87%

資料2 胎内リゾートの業績目標及び実績について

(単位：人・千円)

施設名	指標	H30年度		R元年度			R2年度			R3年度		
		現状値	目標値	実績値	達成状況	目標値	実績値	達成状況	目標値	実績値	達成状況	
ロイヤル胎内パークホテル	宿泊客数	11,950	13,100	12,335	△ 765	14,200	10,291	△ 3,909	14,500			
	営業利益	△ 64,567	△ 60,000	△ 61,970	△ 1,970	△ 55,000	△ 84,715	△ 29,715	△ 51,500			
奥胎内ヒュッテ	宿泊客数	937	1,200	956	△ 244	1,300	1,173	△ 127	1,900			
	営業利益	△ 17,702	△ 13,040	△ 11,765	1,275	△ 12,000	△ 8,968	3,032	△ 10,300			
胎内スキー場	利用客数	58,000	55,000	0	△ 55,000	55,000	70,925	15,925	55,000			
	営業利益	5,827	6,900	△ 36,698	△ 43,598	8,300	46,343	38,043	8,300			
そば処みゆき庵	利用客数	22,000	22,700	25,041	2,341	23,400	18,385	△ 5,015	23,700			
	営業利益	5,929	4,950	7,035	2,085	5,000	3,769	△ 1,231	5,000			
フィッシングパーク	利用客数	24,842	23,100	24,998	1,898	23,900	14,915	△ 8,985	24,000			
	営業利益	2,876	1,100	2,751	1,651	1,500	△ 1,604	△ 3,104	1,600			
合計	利用客数	117,729	115,100	63,330	△ 51,770	117,800	115,689	△ 2,111	119,100			
	営業利益	△ 67,637	△ 60,090	△ 100,647	△ 40,557	△ 52,200	△ 45,175	7,025	△ 46,900			

資料3 観光振興ビジョンアクションプランの状況について（体験プログラム関係）

(1) 2021年 春夏シーズン実績について

	プログラム名	主催者	販売時期	実績			備考
				回数 (回)	人数 (人)	販売金額 (円)	
1	リゾートホテルで快適温泉キャンプ	㈱胎内リゾート	通年	-	992	1,731,000	
2	樽ヶ橋遊園でツリーイング体験	ヨリシロ	4～10月	8	156	312,000	
3	松原ステーブル乗馬体験	松原ステーブルス	4～7月、9～11月	-	366	410,500	
4	寺弁と日本酒ペアリング	キノトラベル	4月17日、7月10日	0	0	0	両日とも感染拡大期により中止
5	軽登山ツアー	胎内市	5月13日、30日、6月13日	2	45	22,500	5月13日（高坪山）は雨天中止
6	坂井集落秘境探検	ヨリシロ	4月24日	1	14	14,000	
7	大長谷ワラビ園	大長谷観光わらび園	5～6月毎週末	12	240	480,000	
8	田植え体験	鍛江集落	5月23日	1	22	11,000	
9	パラグライダー体験	胎内パラグライダークラブ	4～11月の毎週土日祝	27	92	403,000	
10	村松浜サンセットヨガ	塩の湯温泉	7～8月	1	16	32,000	7月17日、8月14日雨天中止
11	村松浜SUP	ヨリシロ	7～8月	6	64	64,000	人数はレンタル稼働数 (利用者数は118人)
12	胎内平で夜の昆虫採集トレッキング	ヨリシロ	7月3日、10日、17日	2	45	13,500	7月10日雨天中止
13	奥胎内ヒュッテパードウオッチング	㈱胎内リゾート	6月13日、20日、27日	3	47	47,000	
14	胎内平MTBコース	自転車の駅サガミ	4～11月	-	147	73,500	
15	胎内自然天文館星空観望会	胎内市	4月24日以降毎週土	23	2,004	402,724	実施率62.2% (悪天候、感染拡大等で中止)
16	クレーストーン博士の館陶芸体験	胎内市	4～11月の毎週土日祝	84	263	304,000	
17	鍋倉山トレッキング(観光ボランティアガイド)	胎内市観光協会	6月中旬～9月	2	2	1,600	
18	里山遊園地プラン(0作胎内パークホテル)	㈱胎内リゾート		6	20	303,800	内訳じゃらん3件、楽天2件、 るるぶ1件
19	手ぶらでハーフキャンププラン(奥胎内ヒュッテ)	㈱胎内リゾート		0	0	0	
				178	4,535	4,626,124	

(2) 2021年 秋冬シーズン実績・途中経過について

	プログラム名	主催者	販売時期	実績			備考
				回数 (回)	人数 (人)	販売金額 (円)	
1	奥胎内ハンモック	ヨリシロ	6~11月	毎日	55	67,505	ハンモックの売り上げ額含む
2	リゾートキャンプ女性限定DAY	㈱胎内リゾート	毎月第一土	2	9	18,000	
3	奥胎内自然散策 (観光ボランティアガイド)	胎内市観光協会	6~11月	3	11	6,600	
4	乙宝寺紅葉狩り&寺弁	キノトラベル	11月24日、27日	0	0	0	両日とも悪天候により中止
5	乙宝寺花水づくり体験	キノトラベル	9~10月第2、4日曜日	6	43	47,000	
6	奥胎内鍋倉山ビギナーズ登山	胎内市	10月31日、11月7日	2	34	102,000	
7	築地まちあるき (観光ボランティアガイド)	胎内市観光協会	10月9日	1	12	12,000	
8	越後ふとん枕づくり体験	越後ふとん	9月9日、10月14日、11月11日	3	12	18,000	
9	胎内市美術館ワークショップ	胎内市	不定期	48	296	123,400	春からのワークショップ含む
10	甘酒&ミニ門松づくり	ヨリシロ	12月26日				
11	大雪原かんじき雪中行軍	ヨリシロ	2月6日				
12	ハーブティーとリースづくり	大長谷集落	12月4日、11日	2	10	8,000	
13	いちご農園見学&チューリップサンドづくり	胎内花活からぶ	3月12日 (予定)				
14	胎内スキー場春山登山	胎内市	3月中				
15	女子旅プラン (OYAL胎内パーク内)	㈱胎内リゾート		5	10	220,000	
16	奥胎内の休日プラン (奥胎内ヒュッテ)	㈱胎内リゾート	6~11月				
				72	492	622,505	

(3) 「いろどり胎内」 おでかけガイドブックについて

■2021 春夏シーズン

発行部数	5,000 部
テーマ	しんはっけん、しんたいけん。
方向性	コロナ禍によるアウトドアアクティビティや近場中心のお出かけニーズの高まりをうけて「やってみたかった」「近場だから見過ごしてきた」ものを新たに訴求する内容とし、コロナ禍でも楽しめるコンテンツを中心の構成とした。
内容	・体験プログラム（4P）、グルメ（3P）、宿泊（2P）、周遊ルート（1P）、胎内市が好きです（1P）、イベント紹介（1P）マップ（2P）交通案内（1P）キャンペーン等（1P）アクセス（1P）

■2021-2022 秋冬シーズン

発行部数	5,000 部
テーマ	ゆったり、ごほうびじかん。
方向性	長引くコロナ禍により、心身ともにお疲れ気味な傾向を踏まえ、春夏にかけてアウトドアアクティビティ等でアクティブに活動した層も含めた中で、都市部に比べると少しスローな時間が流れるこの地において、「ゆったり」「ごほうび」感のあるコンテンツを訴求する構成とした。
内容	・体験プログラム（4P）、グルメ（3P）、宿泊（2P）、周遊ルート（1P）、胎内市が好きです（1P）、イベント紹介（1P）マップ（2P）交通案内（1P）キャンペーン等（1P）アクセス（1P）
その他	・「ヨリミチクーポン」スタート 観光体験プログラムの実施による市内店舗への誘客促進として、協賛店を募りクーポン提示によるサービスの提供を開始。 協賛店：10 店舗 今後も定期的に協賛店を募集していく予定。

■WEB による情報発信

- (1)NPO 法人ヨリシロ社の WEB サイト「MURA-ASOBI」への観光コンテンツ掲載
- (2)Meta 社のアプリ「Instagram」広告の活用（年間 40,000 リーチ[閲覧]）

資料4 主要観光施設月別入込客数推移

	観光地点等名	4月	5月	6月	7月	8月	9月	10月	11月	12月	1月	2月	3月	4～9月 合計	前年比	前々年比	年間合計
樽ヶ橋 エリア	R1	8,290	16,580	2,650	3,570	4,830	5,310	2,230	3,990	0	0	450	450	41,230			48,350
	R2	790	3,650	6,170	4,730	5,390	6,710	4,830	3,220	0	0	0	0	27,440	▲13,790		35,490
	R3	9,070	12,510	9,800	5,750	8,650	11,610	-	-	-	-	-	-	57,390	29,950	16,160	57,390
観光交流センター(道の駅胎内)	R1	7,190	10,350	3,880	4,230	6,590	5,290	4,260	8,180	2,160	1,780	1,650	670	37,530			56,230
	R2	1,470	2,200	3,470	4,100	6,130	4,680	5,370	5,690	1,350	610	1,530	1,530	22,050	▲15,480		38,130
	R3	5,240	6,840	4,680	4,480	5,810	5,640	-	-	-	-	-	-	32,690	10,640	▲4,840	32,690
	R1	1,070	1,480	610	770	1,180	840	640	890	70	180	240	200	5,950			8,170
	R2	130	530	1,170	1,380	1,480	1,040	1,250	1,240	640	180	250	600	5,730	▲220		9,890
	R3	970	1,030	770	820	620	750	-	-	-	-	-	-	4,960	▲770	▲990	4,960
クアハウスだいたい	R1	8,040	8,390	7,970	9,080	10,840	8,200	8,040	7,230	8,420	8,740	8,290	8,330	52,520			101,570
	R2	3,660	4,000	6,570	7,260	8,600	7,200	6,840	6,840	7,440	7,080	7,280	7,280	37,290	▲15,230		80,050
	R3	7,240	7,330	6,990	7,700	8,040	3,910	-	-	-	-	-	-	41,210	3,920	▲11,310	41,210
胎内観音	R1	2,460	4,220	1,540	1,540	2,150	1,820	1,560	1,930	1,150	1,500	540	880	13,730			21,290
	R2	650	1,240	1,840	1,970	2,470	2,250	2,280	2,170	800	900	550	880	10,420	▲3,310		18,000
	R3	1,950	3,110	1,850	1,490	2,060	2,410	-	-	-	-	-	-	12,870	2,450	▲860	12,870
胎内市美術館	R1	340	750	380	400	330	330	650	510	410	460	1040	70	2,930			6,070
	R2	90	240	340	780	930	750	1110	1650	1270	210	410	500	3,130	200		8,280
	R3	430	570	370	400	430	700	-	-	-	-	-	-	2,900	▲230	▲30	2,900
黒川郷土文化伝習館	R1	350	1,280	170	190	280	320	350	360	0	0	0	0	2,590			3,300
	R2	30	100	160	240	300	200	420	280	0	70	150	30	1,030	▲1,560		1,980
	R3	180	520	190	230	240	120	-	-	-	-	-	-	1,480	450	▲1,110	1,480
ロイヤル胎内パークホテル(宿泊)	R1	720	1,030	960	1,380	2,270	1,070	1,120	1,310	1,030	620	480	360	7,430			12,350
	R2	130	臨時休館	820	1,010	1,470	1,050	1,540	1,560	850	520	520	660	4,480	▲2,950		10,130
	R3	550	560	920	1,450	1,210	500	-	-	-	-	-	-	5,190	710	▲2,240	5,190
ロイヤル胎内パークホテル(日帰り)	R1	6,110	6,880	4,270	4,490	7,360	5,120	4,690	6,860	3,700	4,390	3,670	4,030	34,230			61,570
	R2	2,530	臨時休館	2,890	3,540	4,900	3,960	4,100	3,880	2,200	3,430	4,810	3,450	17,820	▲16,410		39,690
	R3	5,260	5,060	4,530	4,780	5,860	5,440	-	-	-	-	-	-	30,930	13,110	▲3,300	30,930
奥胎内ヒュッテ(宿泊)	R1	0	0	160	200	320	90	80	120	0	0	0	0	770			970
	R2	0	0	210	220	220	160	210	140	0	0	0	0	850	80		1,200
	R3	0	0	220	220	190	200	-	-	-	-	-	-	830	▲20	60	830
奥胎内ヒュッテ(日帰り)	R1	0	0	1,340	1,330	1,860	920	970	1,780	0	0	0	0	5,450			8,200
	R2	0	0	1,140	840	1,280	960	1,580	1,470	0	0	0	0	4,220	▲1,230		7,270
	R3	0	0	990	1,060	780	1,020	-	-	-	-	-	-	3,850	▲370	▲1,600	3,850
フィッシングパーク	R1	2,690	7,190	1,340	2,330	4,760	2,460	910	0	0	0	0	0	20,770			21,680
	R2	440	臨時休館	1,920	2,460	5,510	3,300	1,300	0	0	0	0	0	13,630	▲7,140		14,930
	R3	480	3,140	2,210	2,480	4,350	2,030	-	-	-	-	-	-	14,690	1,060	▲6,080	14,690
そば処みゆき庵	R1	2,430	3,230	1,720	2,910	3,410	1,870	1,750	2,710	1,340	1,380	1,140	1,450	15,570			25,340
	R2	1,310	臨時休館	2,040	2,060	2,680	1,650	1,880	2,380	1,510	630	980	1,050	9,740	▲5,630		18,170
	R3	2,050	1,980	1,860	1,780	2,230	1,870	-	-	-	-	-	-	11,770	2,030	▲3,800	11,770
胎内スキー場	R1	0	0	0	0	0	0	0	0	0	0	480	0	0			480
	R2	0	0	0	0	0	0	0	0	0	27,100	36,800	7,031	0	0	0	70,931
	R3	0	0	0	0	0	0	0	0	0	-	-	-	0	0	0	0

ゴルフ場	観光地点等名	4月	5月	6月	7月	8月	9月	10月	11月	12月	1月	2月	3月	4～9月 合計	前年比	前々年比	年間合計	
ゴルフ場	中条ゴルフ倶楽部	R1	3,170	4,250	3,760	3,850	3,380	3,870	3,970	3,010	1,290	470	430	2,240	22,280			33,690
		R2	1,990	2,100	2,730	3,200	3,590	3,280	3,790	3,570	950	0	0	2,300	16,890	▲ 5,390		27,500
		R3	3,820	3,880	4,120	3,370	3,040	3,590	3,500	-	-	-	-	-	21,820	4,930	▲ 460	21,820
	日本海カントリークラブ	R1	4,730	6,340	5,360	5,330	4,940	5,500	6,720	4,950	2,450	1,620	1,390	3,490	32,200			52,820
		R2	2,950	4,130	4,650	4,900	5,640	4,850	4,850	6,400	5,180	1,550	0	220	28,800	▲ 5,080		43,270
		R3	4,490	5,260	5,220	5,150	5,180	5,540	5,540	-	-	-	-	-	30,840	3,720	▲ 1,360	30,840
	楡形ゴルフクラブ	R1	2,550	3,160	2,650	3,010	2,510	3,350	3,610	2,460	240	290	180	1,790	17,230			25,800
		R2	1,830	2,580	3,070	2,850	3,100	3,290	3,930	2,880	610	0	0	600	16,720	▲ 510		24,740
		R3	3,140	3,220	2,820	3,150	2,870	3,880	-	-	-	-	-	-	19,080	2,360	1,850	19,080
その他	胎内高原ゴルフクラブ	R1	1,100	2,270	2,870	1,910	1,580	2,060	2,680	1,440	120	0	0	0	11,790			16,030
		R2	1,110	1,780	1,930	1,970	2,370	2,250	2,520	1,990	130	0	0	0	11,410	▲ 380		16,050
		R3	1,080	2,340	2,400	2,590	1,810	2,550	-	-	-	-	-	-	12,770	1,360	980	12,770
	門内、頼母木キャンプ場	R1	100	120	280	950	1,350	550	100	0	0	0	0	0	3,350			3,450
		R2	100	100	300	760	1,200	470	100	0	0	0	0	0	2,930	▲ 420		3,030
		R3	100	100	800	770	500	930	-	-	-	-	-	-	3,200	270	▲ 150	3,200
	森林公園キャンプ場	R1	810	1,060	810	590	590	570	220	80	0	0	0	0	4,430			4,730
		R2	100	400	580	700	1,000	840	210	50	0	0	0	0	3,620	▲ 810		3,880
		R3	490	710	390	390	530	360	-	-	-	-	-	-	2,870	▲ 750	▲ 1,560	2,870
	胎内高原ピール園	R1	470	930	400	440	720	430	270	410	210	0	0	0	3,390			4,280
		R2	330	490	1,210	1,320	1,990	1,360	1,070	880	230	0	0	0	6,700	3,310		8,880
		R3	910	2,100	1,080	840	1,060	520	-	-	-	-	-	-	6,510	▲ 190	3,120	6,510
	胎内昆虫の家	R1	1,140	2,460	1,200	2,520	7,030	1,920	1,030	680	0	0	0	0	16,270			17,980
		R2	80	臨時休館	1,790	3,600	9,260	3,300	1,370	890	0	0	0	280	18,030	1,760		20,570
		R3	1,020	2,420	1,270	3,470	7,160	1,150	-	-	-	-	-	-	16,490	▲ 1,540	220	16,490
	胎内自然天文館	R1	480	1,220	430	660	2,610	620	260	590	0	40	50	30	6,020			6,990
		R2	臨時休館	臨時休館	430	280	960	1,060	710	560	0	0	0	0	2,730	▲ 3,290		4,000
		R3	170	850	690	1,440	950	530	-	-	-	-	-	-	4,630	1,900	▲ 1,390	4,630
	クレーストーン博士の館	R1	210	480	240	240	910	260	140	140	0	0	0	0	2,340			2,620
		R2	臨時休館	臨時休館	200	420	900	340	260	250	0	0	0	0	1,860	▲ 480		2,370
		R3	120	550	140	500	920	160	-	-	-	-	-	-	2,390	530	50	2,390
	乙宝寺	R1	1,000	1,250	1,050	1,000	800	1,050	1,400	850	300	5,500	900	700	6,150			15,800
		R2	200	250	400	470	510	440	800	400	150	2,800	1,200	700	2,270	▲ 3,880		8,320
		R3	650	600	600	500	300	250	-	-	-	-	-	-	2,900	630	▲ 3,250	2,900
	きのと観光物産館	R1	1,980	2,190	1,730	1,910	2,820	1,730	1,520	1,760	1,650	1,720	1,490	1,570	12,360			22,070
		R2	1,060	1,070	1,350	2,300	970	1,290	830	1,570	1,110	1,930	930	950	8,040	▲ 4,320		15,360
		R3	1,340	1,550	1,320	1,520	1,490	1,320	-	-	-	-	-	-	8,540	500	▲ 3,820	8,540
	観光交流センター(中条駅)	R1	9,820	9,330	7,990	8,770	8,460	7,730	8,060	8,390	0	7,060	6,540	5,570	52,100			87,720
		R2	5,500	5,800	6,800	6,800	6,500	6,600	7,290	6,350	6,290	4,850	5,860	5,700	38,000	▲ 14,100		74,340
		R3	8,390	5,640	5,410	4,930	4,410	6,290	-	-	-	-	-	-	35,070	▲ 2,930	▲ 17,030	35,070
	塩の湯温泉	R1	9,920	9,320	4,050	8,300	8,620	8,320	8,480	9,150	9,500	10,620	9,140	4,740	48,530			100,160
		R2	3,510	5,720	3,210	6,560	6,010	6,030	6,600	6,540	6,940	6,300	6,770	7,400	31,040	▲ 17,490		71,590
		R3	6,710	7,100	1,420	0	0	3,690	-	-	-	-	-	-	18,920	▲ 12,120	▲ 29,610	18,920
	農産物直売所リッブル	R1	4260	3880	1110	1120	1100	1380	1110	1220	1030	0	0	0	12,850			16,210
		R2	500	1600	1080	940	850	790	650	690	410	160	220	300	5,760	▲ 7,090		8,190
		R3	3000	1550	260	290	220	400	-	-	-	-	-	-	5,720	▲ 40	▲ 7,130	5,720
	チューリップフェアスティバル	R1	26,950	41,550	0	0	0	0	0	0	0	0	0	0	68,500			68,500
		R2	中止	中止	0	0	0	0	0	0	0	0	0	0	0	▲ 68,500		0
		R3	18,540	12,740	0	0	0	0	0	0	0	0	0	0	31,280	▲ 37,220	▲ 31,280	31,280

資料5 観光周遊バス「くると胎内」運行実績

停留所	4月		5月		6月		7月		8月		合計		1日平均	
	乗	降	乗	降	乗	降	乗	降	乗	降	乗	降	乗	降
中条駅西口	6	9	30	21	8	16	12	12	6	9	62	67	1.22	1.31
本町通り商店街	2		4	3	13	3	4		1		24	6	0.47	0.12
道の駅胎内		1	13	17	1	2	1	3	1	1	16	24	0.31	0.47
ロイヤル胎内パークホテル	2	2	12	11	15	13	8	12	7	5	44	43	0.86	0.84
平木駅前			2	1			2				4	1	0.08	0.02
きのと観光物産館				2	1	4	1	1			2	7	0.04	0.14
チューリップフェスティバル会場	2			6							2	6	0.04	0.12
	12	12	61	61	38	38	28	28	15	15	154	154	3.02	3.02

停留所	9月		10月		11月		12月		合計		1日平均	
	乗	降	乗	降	乗	降	乗	降	乗	降	乗	降
中条駅西口	16		19		38		8		81	0	2.70	0.00
本町通り商店街	1		4		5		3		13	0	0.43	0.00
道の駅胎内		1	4	3		2	1	3	5	9	0.17	0.30
ロイヤル胎内パークホテル	16	14	15	8	13	23	2	8	46	53	1.53	1.77
道の駅胎内	3			5	5	1	2		10	6	0.33	0.20
本町通り商店街		1		5	1	8		1	1	15	0.03	0.50
中条駅西口	3	17		20	9	10		2	12	49	0.40	1.63
平木駅前									0	0	0.00	0.00
きのと観光物産館					25	26			25	26	0.83	0.87
平木駅前						3			0	3	0.00	0.10
中条駅西口		6		1		23		2	0	32	0.00	1.07
	39	39	42	42	96	96	16	16	193	193	6.43	6.43

※9月から運行ルートを変更

「くると胎内」年度別利用者数

	4月	5月	6月	7月	8月	9月	10月	11月	12月	合計	前年比	前々年比
R3年度	運行日数	9	13	8	11	10	6	10	4	81	18	8
	人数	12	61	38	28	15	39	96	16	347	115	-121
	1日平均	1.33	4.69	4.75	2.55	1.50	6.50	4.20	9.60	4.00	0.60	-2.13
R2年度	運行日数	-	-	8	10	11	10	9	4	63	-10	
	人数	-	-	19	42	30	50	42	10	232	-236	
	1日平均	-	-	2.38	4.20	2.73	5.00	4.67	3.55	3.68	-2.73	
R元年度	運行日数	4	12	10	5	10	11	8	3	73		
	人数	22	47	34	32	87	61	85	18	468		
	1日平均	5.50	3.92	3.40	6.40	8.70	5.55	10.63	8.20	6.41		

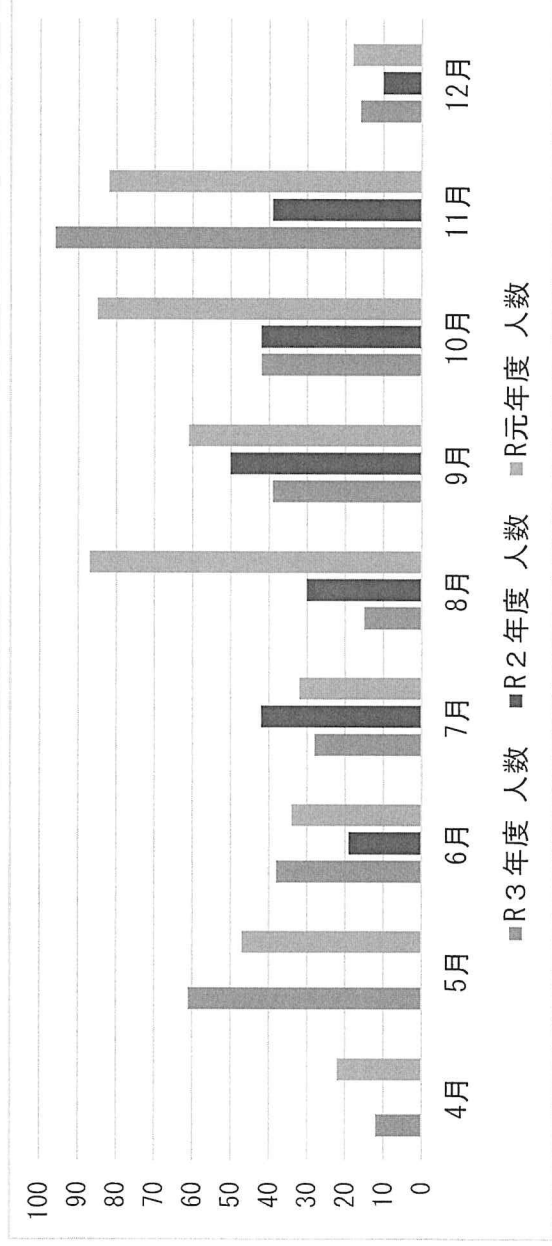

資料6 新型コロナウイルス感染症対応地方創生臨時交付金活用事業

1 胎内市観光誘客助成金事業（StayTainai キャッシュバックキャンペーン）

・内 容

宿泊者1人当たり4,000円（市外利用者は1人当たり3,000円）か宿泊費の3分の2の額（市外利用者は2分の1の額）のいずれか低い方の額を宿泊御礼金として宿泊者（宿泊当日）に対し現金交付する場合、当該現金交付分を宿泊事業者に対し助成するもの。

・事業スケジュール

6月28日～	県民割キャンペーンのスタートに合わせ事業開始。
8月2日～ 9月20日	県民割キャンペーンが7月下旬からの感染者数拡大によって一時停止したことに伴い新規予約受付の一時停止。
9月21日～	県内全域を対象とする特別警報の解除に伴い県民割キャンペーンが再開される見通しとなったことから、新規予約受付を再開。ただし、利用（宿泊）については9月27日からが対象。
11月30日	予定された予算に達する見込みとなったため新規予約受付の停止。

・事業実績

	受入数（人泊）	助成額（円）
胎内リゾート	1,050	3,020,615
民間宿泊施設（5件）	766	2,182,814
合 計	1,816	5,203,429

※事業対象とする宿泊プラン等については、各宿泊施設において設定。

2 胎内市団体送客支援助成金事業

・内 容

市内の宿泊施設へ4人以上の送客を行う旅行代理店等に対し、送客1人泊あたり3,000円の助成金を交付するもの。

・事業スケジュール

6月28日～実施中

・事業実績（額の確定済みの申請）

申請数（件）	送客数（人泊）	助成額（円）
38	1,584	4,764,000

3 感染対策用備品購入

(1) 加湿空気清浄機導入

・内訳

施設名	台数
ロイヤル胎内パークホテル	20
樽ヶ橋遊園	5
たるが橋観光交流センター	1
クアハウスたいない	2
きのと観光物産館	2
塩の湯温泉	5
合 計	35

・事業費

1,633,500 円

(2) 検温及び除菌機器導入

・内訳

施設名	台数
クアハウスたいない	1
塩の湯温泉	2
合 計	3

・事業費

429,000 円

資料7 2022 春夏シーズンの方向性について

発行部数	10,000部（B3 両面刷4つ折り仕上げに変更予定）
テーマ	今こそ田舎で外遊び
方向性	コロナ禍においても堅調であったアウトドアアクティビティを中心に据えた中で感染拡大状況の落ち着きも踏まえ、「今こそ」と「田舎で外遊び」というキーワードをもとに「樽ヶ橋遊園」のリニューアル等によって認知度が向上している「ファミリー層」向けのコンテンツをメインにターゲットを近県や首都圏にまで拡げた中でPRをおこなっていく。
内容	・体験プログラム、グルメ、宿泊、イベント紹介、キャンペーン等、アクセス

■WEBによる情報発信（予定）

- (1)NPO 法人ヨリシロ社のWEBサイト「MURA-ASOBI」への観光コンテンツ掲載
- (2)Meta社のアプリ「Instagram」広告の活用（年間40,000リーチ[閲覧]）