農業生産基盤整備開発計画図
農用地等保全整備計画図

（付図２号）

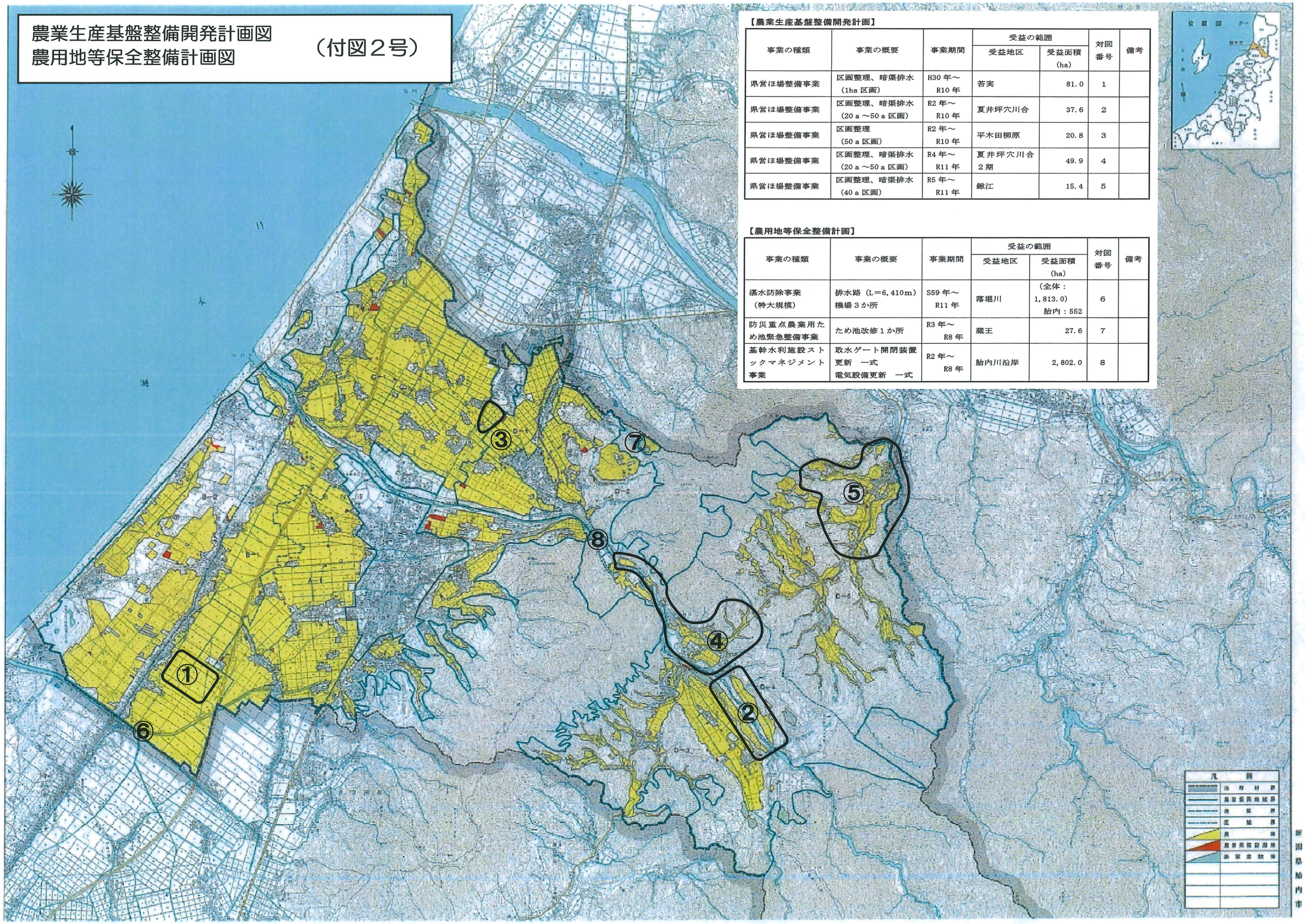

【農業生産基盤整備開発計画】

事業の種類	事業の概要	事業期間	受益の範囲		対図番号	備考
			受益地区	受益面積（ha）		
県営ほ場整備事業	区画整理、暗渠排水（1ha 区画）	H30 年～R10 年	苔実	81.0	1	
県営ほ場整備事業	区画整理、暗渠排水（20 a ～50 a 区画）	R2 年～R10 年	夏井坪穴川合	37.6	2	
県営ほ場整備事業	区画整理（50 a 区画）	R2 年～R10 年	平木田柳原	20.8	3	
県営ほ場整備事業	区画整理、暗渠排水（20 a ～50 a 区画）	R4 年～R11 年	夏井坪穴川合２期	49.9	4	
県営ほ場整備事業	区画整理、暗渠排水（40 a 区画）	R5 年～R11 年	鍬江	15.4	5	

【農用地等保全整備計画】

事業の種類	事業の概要	事業期間	受益の範囲		対図番号	備考
			受益地区	受益面積（ha）		
湛水防除事業（特大規模）	排水路（L＝6,410m）機場３か所	S59 年～R11 年	落堀川	（全体：1,813.0）胎内：552	6	
防災重点農業用ため池緊急整備事業	ため池改修１か所	R3 年～R8 年	蔵王	27.6	7	
基幹水利施設ストックマネジメント事業	取水ゲート開閉装置更新　一式 電気設備更新　一式	R2 年～R8 年	胎内川沿岸	2,802.0	8	