

市報 たいない 4

《お知らせ版》

15日号
2019
No.328



胎内市役所 総合政策課 〒959-2693 新潟県胎内市新和町2-10 ☎0254・43・6111 FAX0254・43・2868
✉koho@city.tainai.lg.jp 🌐http://www.city.tainai.niigata.jp/

30th Anniversary 新潟県胎内市

チューリップ フェスティバル

2019 Tulip Festival

チューリップ ウェディング



5/1 水 AM11:00~

※悪天候の場合は内容を変更する場合があります。

会場 長池憩いの森公園内
チューリップウェディング特設会場

色とりどりのチューリップが咲き誇る会場内で、結婚式を行います。みなさんも祝福の輪に参加しませんか？

オープニング イベント



4/27 土

AM9:30~



ヘリコプター遊覧

4/27 土

4/28 日

AM9:00~PM5:00
(悪天候の場合は中止)



有料

高所作業車乗車体験

5/2 木

5/3 金

AM10:00~PM3:00
(悪天候の場合は中止)

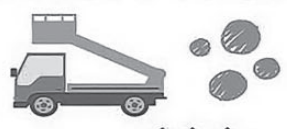

有料

第27回 チューリップ写真コンテスト

※チューリップフェスティバル開催期間内のAM8:30-PM5:00に撮影したもの。

応募締切 6月3日(月)

ホームページから応募用紙をダウンロードできます。
<http://www.city.tainai.niigata.jp>



市内イベント情報

道の駅「胎内」GWイベント

会場:道の駅「胎内」
たるが橋観光交流センター

5/4 土 毎月4日は「米粉の日」
◆米粉のまち たいない「べえべえを作ってみよう！」無料体験

5/5 日 こどもの日
◆米粉のまち たいない「べえべえを作ってみよう！」無料体験
◆こどもの日 ポップコーン無料プレゼント(小学生以下対象)
◆ご当地ヒーロー 流星戦士フラスター来場!

5/6 月 ◆野外ライブ(芝生広場) 正午~ ※雨天中止
出演:猫じゃらし、他ゲストあり

ロイヤル胎内パークホテル スプリング フェスティバル

5/3 金 ~ 5/6 月

◆ランチバイキング ◆はたらく車
◆サッカーゲーム

会場:ロイヤル胎内パークホテル
※イベント内容は変更する場合があります。

公民館がおすすめする

生涯学習メニュー

あなたが学びたいことを、公民館がコーディネートします！

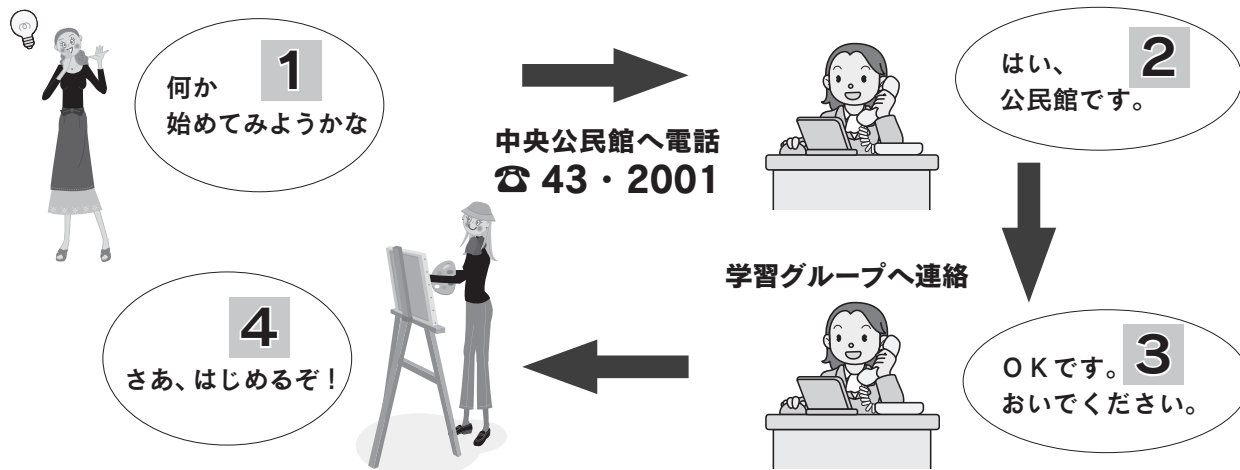

美術のグループ

- 中条絵画クラブ (水彩・油彩) (中央公民館)
毎月第1・3(水) 午後1時～
- 日本画教室 (中央公民館)
毎月第2(金)、第4(土) 午前9時30分～
- 楽しい絵画教室 (油彩・水彩・パステル) (中央公民館)
毎月第1・3(金) 午前9時30分～
- 日本画教室白葉会 (中央公民館)
毎月第1・3(土) 午前9時～
- 胎内油絵教室 (中央公民館) 毎月第3(日) 午前9時～
- 彫刻講座 (黒川地区公民館) (5月～8月)
毎週(金) 午後7時～
- 書道けんきゅう 中藤会 (中央公民館)
毎週(月)・(金) 午後7時～
- 築地書道学習会 (築地農村環境改善センター)
毎月第4(月) 午後7時～

文芸・歴史のグループ

- 古文講座 (中央公民館)
毎月第2(土) 午後1時30分～
- 胎内短歌会 (中央公民館)
毎月第3(日) 午後1時30分～
- サンセット中条俳句会 (中央公民館)
毎月第2(日) 午後1時30分～
- 川柳たいたい 随時活動
- 胎内市文芸愛好会 (中央公民館) 随時活動
- 奥山荘郷土研究会 (中央公民館) 随時活動
- 中条會津八一会 (中央公民館) 随時活動
- 板額会 随時活動
- 胎内検定実行委員会 随時活動

歌唱のグループ

《会場：中央公民館》

- 中条ふれあいコーラス
毎週(土) 午後7時～
- 女声コーラスみずばしょう
毎週(金) 午前10時～
- 女声コーラス メイ
毎月第1・3(月) 午前9時30分～
- 叙情歌を歌う会
毎月第1・3(水) 午前10時～

やさしく学べる楽器講座 《会場：中央公民館》

- さくらの会 (ピアノ) 毎週(火) 午前10時～
- きらきら星 (ピアノ) 毎週(火) 午前11時～
- ソナタ (ピアノ) 毎週(火) 午後7時～
- Dream (ピアノ) 毎週(水) 午前11時～
- コスモス (ピアノ) 毎週(木) 午前10時～
- すずらん (ピアノ) 毎週(木) 午前11時～
- アロハ・モアナ (ウクレレ) 毎週(木) 午後7時～
- 中条ハーモニカ教室
毎月第2・4(木) 午前10時～
- 大正琴にこにこ会
毎月第2(水) 午前10時～

創作のグループ

- 和紙ちぎり絵教室（中央公民館）
毎月第2(月) 午前9時～
- 和紙ちぎり絵サークル（中央公民館）
毎月第3(金) 午前10時～
- スタンドグラスの会（中央公民館）
毎月第2・4(木) 午後1時30分～
- 胎内おし花倶楽部（子ども）（黒川地区公民館）
毎月第3(土) 午前9時～
- 胎内おし花倶楽部（大人）（黒川地区公民館）
毎月第3(水) 午後1時～
- 楽楽天（絵手紙）（中央公民館）
毎月第1・3(火) 午後1時～
- 生け花（未生流）（中央公民館）
毎月第1・3(火) 午後1時～
- 胎内市小さな花野の花会の はなかい（中央公民館）
毎月第1(金) 午後1時～
- 全日本写真連盟中条支部（中央公民館）
毎月第4(日) 午後6時～
- 胎内フォトクラブ（中央公民館）
毎月第3(木) 午後7時～

趣味・文化のグループ

- 若茶会（中央公民館）
毎月第1・3(月) 午前9時30分～
- 自主料理クラブ（中央公民館）
毎月第1・3(月) 午前9時30分～
- 昔語り 茶がまの会（中央公民館）
毎月第1(水) 午後1時～
- すずらん着物サークル 随時活動
- おはなしこすずめの会（胎内市図書館）
毎月第4(土) 午後2時30分～
- 胎内市将棋同好会（中央公民館）
毎月第3(日) 午後1時～
- 乙将棋同好会（きのと交流館）
毎週(月) 午後1時～
- 胎内 MPC（中央公民館） 毎月第3(水) 午後7時～
- 板額太鼓保存会（サンビレッジ中条）
毎週(金) 午後7時～
- 胎内市菊花同好会 随時活動
- 中条カラオケ愛好会 随時活動
- 胎内カラオケクラブ 随時活動

●問合せ

中央公民館	☎ 43・2001
黒川地区公民館	☎ 47・3405
きのと交流館	☎ 46・2101
築地農村環境改善センター	☎ 45・3101

パッチワーク・洋裁のグループ

- パッチワークドレスデン1（中央公民館）
毎月第2・4(水) 午後7時～
- パッチワークドレスデン2（中央公民館）
毎月第2・4(月) 午前9時30分～
- 洋裁サークル（中央公民館）
(木)2回・(土)2回 午前9時～

健康講座

- 3B体操（中央公民館）毎週(月) 午後1時30分～
- ニコニコ太極拳 乙の会（きのと交流館）
毎月第1・2・3(火) 午前9時30分～
- チューリップ太極拳（築地農村環境改善センター）
毎月第2・3・4(月) 午前9時30分～
- 太極拳 自主の会（胎内市図書館）
毎月第1・3(土) 午前10時～
- 自然を楽しもう会（中央公民館）
毎週(木) 午後1時～、毎月第2・4(日) 午後7時～

舞踊のグループ

《会場：中央公民館》

- 中条國風会こくふうかい 毎週(木) 午後1時～
- 宝智会 毎週(火) 午後1時30分～
- 中条スポーツダンス愛好会
毎週(火) 午後1時～、毎週(水) 午後7時30分～
- 胎内メイトダンスサークル 毎週(火) 午後2時45分～
- 築地スポーツダンスサークル
毎週(日) 午後7時30分～
- カラニハッピーフラ 毎週(金) 午前10時～
- よさこい中条和組
(B & G 体育館) 毎週(月) 午後7時～
(サンビレッジ中条) 毎週(水) 午後7時～
- ナーレイ・ア・アカ・オカ・マイル中条
(産業文化会館) 毎週(金) 午後1時～
- ホ・アロハ（産業文化会館、ほっとHOT・中条）
毎週(木) 午後7時～、毎月第1・3(水) 午後2時～

民謡のグループ

- さくらの会（民謡）
- 胎内市民謡団体連絡協議会
- 中条民謡協会（踊り）
- 折鶴会（踊り）
- 民謡浅野会（民謡）
- 松波会（踊り）
- 民謡中央教室（民謡）
- 中条はなその会（踊り）
- ひまわり舞踊会（踊り）
- たいない芸能友の会
- きのと民謡会（民謡）
- 晴海会（踊り）
- 菅田松折鶴会（踊り）
- しらゆり会（踊り）
- さんげん会（三味線）
- 若泉会中条教室（踊り）
- 歌謡教室ドレミ会（歌謡）

- 胎内市音楽協会（中央公民館） 随時活動
- 胎内市美術協会（中央公民館） 随時活動
- 胎内市華道会 随時活動

平成 31 年度 人間ドック・脳ドック費用助成のご案内

●対象者

受診日時点で、胎内市国民健康保険に加入している 35 歳以上 75 歳未満の方は、年度内（4 月から翌年 3 月まで）に 1 回費用助成を受けることができます。

※同じ年度内に人間ドックと市が実施している特定健康診査の両方に対して費用助成を受けることはできません。

重複受診された場合は、特定健診費用は全額自己負担となりますのでご注意ください。

●助成額

・人間ドック…費用の 3 分の 2 を助成します。ただし、25,200 円が上限です。

胸部および腹部 CT 検査、肺ガン検診（喀たん検査）も費用の 3 分の 2 を助成します。ただし、胸部および腹部 CT 検査の助成額は 8,640 円が上限です。

・脳ドック…費用の 3 分の 2 を助成します。ただし、23,800 円が上限です。

●申込方法および受診方法

①事前に医療機関へ予約を入れてください。

契約医療機関（下記参照）以外で人間ドックを受診される方は、予約時に「特定健康診査」の項目を全て含む人間ドックを実施しているか必ず確認してください。

※「特定健康診査」として行っていない場合は助成の対象外です。

②受診前に必ず「人間ドック等費用助成申請書」または「脳ドック費用助成申請書」を市民生活課ほけん年金係または黒川庁舎市民サービス係に提出してください。保険証と認印（シャチハタ等は不可）が必要です。

③受診時に保険証を持参してください。

人間ドック受診の際は、特定健診受診券（4 月下旬に郵送します。）も持参してください。

④助成金の精算について

・契約医療機関で受診される方は、助成後の金額を医療機関に支払います。

・契約医療機関以外で受診される方は、いったん全額自費でお支払い後、「領収書・保険証・認印（シャチハタ等は不可）・預貯金通帳」をお持ちの上、市民生活課ほけん年金係または黒川庁舎市民サービス係で助成手続きをしてください。後日、口座に振り込まれます。

（人間ドックの場合、健診結果も持参してください。保健指導で活用させていただきます。）

●人間ドック契約医療機関および本人負担額

医療機関名	電話番号	本人負担額※	医療機関名	電話番号	本人負担額※
下越総合健康開発センター（新発田市）	☎ 23・8370	12,600 円	新潟県労働衛生医学協会（新潟市中央区）	☎ 025・370・1970	12,600 円
新潟県健康管理協会（新潟市中央区）	☎ 025・283・3939	12,600 円	新潟県立坂町病院（村上市）	☎ 0254・62・3111	19,200 円
新潟勤労者医療協会下越病院（新潟市秋葉区）	☎ 0250・22・4711	12,600 円	豊栄病院（新潟市北区）	☎ 025・386・2390	13,680 円
村上総合病院（村上市）	☎ 0254・53・2141	13,680 円	新潟脳外科病院（新潟市西区）	☎ 025・231・5125	13,680 円
健康医学予防協会（新潟市中央区）	☎ 025・245・1177	12,600 円			

●脳ドック契約医療機関および本人負担額

医療機関名	電話番号	本人負担額※
中条中央病院（胎内市）	☎ 44・8800	9,000 円
新潟県健康管理協会（新潟市中央区）	☎ 025・283・3939	27,500 円
健康医学予防協会（新潟市中央区）	☎ 025・245・1177	14,000 円（MRI 検査のみの場合 9,000 円）
新潟脳外科病院（新潟市西区）	☎ 025・231・5125	A 脳ドック（頭部・頸部検査） 41,756 円 B 脳ドック（頭部検査） 32,360 円

※本人負担額は、助成額を差し引いた後の金額です。

※消費税率が変更された場合、上記の助成額および本人負担額も変更となる予定です。

●人間ドック集団募集については後日市報でご案内します。（送迎バスあり）

●精密検査が必要と判断された場合

検査の結果、精密検査が必要と判断された場合は、早めにかかりつけ医に相談するか、専門医を受診してください。相談は健康づくり課でもお受けします。（元気応援係 ☎ 44・8680 ほっと HOT・中条内）

平成31年度 国民健康保険税について

1人当たり医療費の増加、後期高齢者医療加入者の増加、介護ニーズの高まりなどに伴い保険税率の引き上げを行います。前年度の剰余金を活用してできる限り低く抑えましたので、皆さまのご理解をお願いします。
今年度の納税通知書は7月中旬に世帯主あてに郵送します。

平成31年度の税率

区分 (対象者)		医療保険分 (国保加入者全員)		後期高齢者支援金分 (国保加入者全員)		介護納付金分 (国保加入者で40歳以上65歳未満の方)	
		改定前	改定後	改定前	改定後	改定前	改定後
所得割額	前年所得に対して	7.31%	7.70%	2.65%	2.86%	1.67%	2.09%
均等割額	加入者1人当たり	25,500円	25,900円	9,200円	9,500円	12,600円	15,400円
平等割額	1世帯当たり	18,700円	18,500円	6,700円	6,800円	-	-
賦課限度額 (保険税の上限額)		580,000円	610,000円	190,000円	190,000円	160,000円	160,000円

所得が少ない世帯への保険税の軽減 (申請不要)

世帯主 (国民健康保険に加入していない世帯主 (擬制世帯主) を含む。) および国民健康保険加入者の総所得金額等の合計が、次の基準に該当する世帯は均等割・平等割が軽減されます。この軽減を受けるには、前年分の所得を申告していることが必要です。未申告の方は、申告に必要な書類などを持参の上、市役所税務課市民税係 (内線 1121・1122) で申告してください。収入がない方も申告が必要です。

軽減割合	軽減となる所得の基準
7割軽減	世帯の総所得金額等の合計が33万円以下
5割軽減	世帯の総所得金額等の合計が33万円+(28万円×被保険者数)以下
2割軽減	世帯の総所得金額等の合計が33万円+(51万円×被保険者数)以下

健康奨励記念品贈呈事業について

平成30年度から、市民の健康寿命の延伸と医療費の削減を図ることを目的に、日ごろの健康づくり活動の励みとしていただけるよう、健康奨励記念品を贈呈しています。対象となる方は、特定健康診査、人間ドック、脳ドックまたはがん検診 (胃がん、大腸がんまたは肺がん) のいずれかを受診し、1年間医療機関を受診しなかった30歳以上の方です (国民健康保険税の滞納がある方は除きます。)。ただし、当事業は予算の範囲内で行います。

～年に1度は特定健康診査または人間ドックを受診し、生活習慣病予防や病気の早期発見、

早期治療による健康の維持増進に取り組みましょう～

後期高齢者人間ドック 健診費用助成

- 対象者 受診しようとする日現在で胎内市の後期高齢者医療制度に加入している方 (市が実施する後期高齢者健診、がん検診を重複して受診することはできません。)
- 指定健診機関
 - ・下越総合健康開発センター
 - ・新潟縣健康管理協会
 - ・村上総合病院
 - ・健康医学予防協会
 - ・新潟県労働衛生医学協会
 - ・新潟県立坂町病院
 - ・新潟勤労者医療協会下越病院
- 電話番号は4ページをご覧ください。
- 助成額 1人につき1万円 (自己負担額は健診受診費用から助成額を引いた額です。)
- 申込方法
 - ①直接、指定健診機関へ予約を入れてください。
 - ②受診前に必ず「後期高齢者人間ドック健診費用助成申請書」を市民生活課ほけん年金係または黒川庁舎市民サービス係に提出してください。その際に保険証と認印 (シヤチハタ等は不可) をご持参ください。
- その他 指定健診機関以外で受診を希望される方にも1万円を助成 (後日口座振り込み) しますので、受診後に領収書・保険証・認印 (シヤチハタ等は不可) ・振込先の通帳を持参して、市民生活課ほけん年金係または黒川庁舎市民サービス係に申請してください。
- 問合せ 市民生活課ほけん年金係 (内線1148)

特定健診・胸部レントゲンのお知らせ

中条・乙・築地地区の方を対象に5月8日(水)から実施します。

※申し込みをしていない方で健診を希望される方は、健康づくり課までご連絡ください。

※黒川地区の方は10月に実施する予定です。

●対象者・健(検)診料金

健(検)診名	対象者	健(検)診料金
特定健診	30歳以上の方 (40歳～74歳の社会保険被保険者の方を除く)	30歳～69歳：1,200円 70歳以上：無料
眼底検査	特定健診を受診する40歳～75歳の方 (社会保険被保険者・被扶養者の方を除く)	
追加オプション 心電図検査	特定健診を受診する40歳～75歳の方 (社会保険被保険者・被扶養者の方を除く)	300円
追加オプション ぜんりつせん 前立腺がん検診	特定健診を受診する50歳以上の男性	50歳～69歳：1,000円 70歳以上：300円
追加オプション 肝炎ウイルス検診	特定健診を受診する40歳以上の方で、過去に市の肝炎ウイルス検診を受診したことがない方	40歳～69歳：700円 70歳以上：無料
追加オプション 風しん抗体検査	特定健診を受診する昭和47年4月2日～昭和54年4月1日生まれの男性	無料
胸部レントゲン	40歳以上の方 65歳以上の方は感染症法に基づく結核健診も兼ねています。	無料
追加オプション かく 喀たん細胞診検査	胸部レントゲンを受診する方で、高危険群に該当する方	40歳～69歳：1,000円 70歳以上：300円

※生活保護世帯の方は、各健(検)診とも無料です。

※社会保険被扶養者の方は金額が異なります。お手元の「特定健診受診券」などでご確認ください。

※「眼底検査」、「心電図検査」、「前立腺がん検診」、「肝炎ウイルス検診」、「喀痰細胞診検査」は単独では受診できません。

※「風しん抗体検査」の対象者には、4月中にクーポン券を発送しますので持参してください。

●特定健診日程表 【会場は全日程とも「ほっとHOT・中条」】

月 日	午前 8 時 30 分～ 10 時	午後 1 時～ 2 時 30 分
5月 8日(水)		表町、水沢町、新栄町、大川町
5月 9日(木)		本町、西栄町、柴橋
5月 10日(金)	住吉町、二葉町	東本町
5月 13日(月)		若松町、追分
5月 14日(火)	北本町、半山、鴨田、つつじが丘	西本町、長橋、つくし町、あかね町
5月 15日(水)	クラレ、関沢、星の宮町	新和町、西条町、飯角
7月 17日(水)		本郷町、赤川、上城塚、下城塚、塩津、弥彦岡、仁谷野、城塚
7月 18日(木)	小舟戸、船戸、羽黒、野中	草野、新館、鷹の巣、西川内、東川内、八田、寅田、並槻、桃崎浜
7月 19日(金)	荒井浜、高野、高野茨島、横道	乙、富岡、十二天
7月 22日(月)		大出、日立、平木田、平木田駅前
7月 23日(火)	八幡、土作、小地谷、菅田	江尻、地本、山屋、北成田、宮川、竹島、高橋
7月 24日(水)	苔実、鴻ノ巣、中村浜	築地新、築地
7月 25日(木)	高畑、宮瀬、笹口浜	下高田、山王、村松浜、日鉦

※7月に実施する健診の受診票は6月中旬ごろの発送を予定しています。

※指定日時に都合のつかない方は、上記の日程中であれば受診できますので、必ず受診しましょう。

《40歳～74歳で胎内市国民健康保険加入者の方》

- ・当日は「特定健診受診券」(市民生活課ほけん年金係から4月下旬に発送予定)と「保険証」を忘れずにお持ちください。
- ・「特定健診」と胎内市国民健康保険の助成による「人間ドック」は、同じ年度内に重複して受けることができません。重複受診をした方は、特定健診費用が全額自己負担となりますので、ご注意ください。

《40歳以上の社会保険被扶養者の方》

- ・受診を希望される方は、必要書類をお送りしますので、協会けんぽなどご加入の保険者から「特定健診受診券」到着後に、下記の問い合わせ先へ電話で申し込みをしてください。(ご連絡をいただいた方にのみ送付します。)
- ・「特定健診受診券」発送時期は、ご加入の保険者により異なります。詳細については勤務先へお尋ねください。

●申込・問合せ 健康づくり課 (ほっとHOT・中条内) ☎ 44・8680

5月の元気づくりプログラム

元気ふれあい広め隊キャラクター



『げんきい王子』 『ふれあい男爵』 『ひろめ姫』

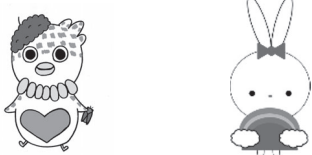

胎内市の健康づくりキャラクター 『げんきつきー』 2軸の健康づくりPRキャラクター 『にじくちゃん』

元気づくりプログラムとは…

胎内市の健康づくりは『元気ふやし』と『病気へらし』の2軸で活動しています。夢ややりがい、生きがいを持つことが元気を増やし、自分自身の健康につながります。

元気づくりプログラムは人とふれあったり、やりがいを感じたり、楽しみながら元気になることを目的としています。この事業は市と市民の健康づくりボランティア『元気ふれあい広め隊（通称：GFH）』が企画委員となり、協働で進めているものです。

胎内市全体に元気な仲間が増えるように、毎月『元気づくりプログラム』をお知らせします。直接会場にお越しください。皆さんの参加をお待ちしています。

日	曜日	時間	プログラム	場所	内容
7	火	午前10時～11時30分	胎内いきいき脳活クラブ	にこ楽・胎内	脳の若返りプログラムやウォーキングで五感を刺激し、脳を活性化しましょう。
9	木	午前9時30分～11時30分	ふれあいキルト	ほっとHOT・中条	おしゃべりや交流を楽しみながら手芸をしています。初心者の方も大歓迎です♥
			食を通して健康づくり	ほっとHOT・中条	さつまいもや夏野菜などの苗植えをします。畑づくりに興味のある方、ご参加お待ちしております♪
14	火	午前10時～11時30分	みんなのお茶や	にこ楽・胎内	牛乳パックでペン立てを作ります。飾りつけ用に、お好きな包装紙をご持参ください。
16	木	午前9時30分～11時30分	にこ楽・胎内 畑・花壇・公園づくり	にこ楽・胎内	かぼちゃやさつまいもなどの苗植えをします。自然をいかした畑・花壇・公園造りを楽しむことができます。
			ピカもぐ劇団	ほっとHOT・中条	市内の保育園・子ども園で上演するペープサート劇の練習をします。
17	金	午前9時30分～11時30分	HOTふれあい健康会	にこ楽・胎内	にこ楽・胎内に集合して、胎内川河川沿い（約5km）をウォーキングします。（保険料：50円）
21	火	午前10時～11時30分	胎内いきいき脳活クラブ	にこ楽・胎内	一緒に楽しみながら脳トレや若返りレクを行い、脳を活性化させましょう。
22	水	午前9時30分～	食を通して健康づくり	ほっとHOT・中条	ジャガイモの芽欠き・土寄せなどをします。みんなで楽しみながら野菜作りをしましょう♪
27	月	午前9時30分～11時30分	ピカもぐ劇団	ほっとHOT・中条	市内の保育園・子ども園で上演するペープサート劇の練習をします。
28	火	午前10時～11時30分	みんなのお茶や	にこ楽・胎内	牛乳パックでペン立てを作ります。おいしいお茶を飲むだけでも大歓迎です。

にこ楽料理

5月は「プロから教わる和菓子」です。春にぴったりのかわいらしい和菓子と一緒に作りましょう♪

- とき 5月13日(月) 午前10時～正午
- ところ にこ楽・胎内
- 献立 練り切りなどの生菓子
- 参加費 500円
- 定員 20人
- 申込受付期間 4月15日(月)～5月7日(火)
- 持ち物 エプロン、三角巾
- 申込 にこ楽・胎内 ☎48・2626

ほっとHOT料理

5月は「笹団子」です。新潟みやげの定番！笹団子と一緒に作りましょう。

- とき 5月17日(金) 午前10時～午後1時
- ところ ほっとHOT・中条
- 献立 笹団子（1人当たり5個を予定）
- 参加費 500円
- 定員 20人
- 申込受付期間 4月15日(月)～5月15日(水)
- 持ち物 エプロン、三角巾
- 申込 ほっとHOT・中条 ☎44・8680

●問合せ 健康づくり課（ほっとHOT・中条内）☎44・8680

※当日のイベントは諸事情により変更されることがあります。ご了承ください。

胎内のGWは楽しいことがもりたくさん♪

たいたいのゴールデンウィーク

春のおすすめビッグイベント

長池憩いの森公園

胎内市チュールリップフェスティバル2019

4.25(木) ▶ 5.5(日)
8:30~17:00

- 4/27(土) 9:30~ オープニングイベント ●5/1(水) 11:00~ チュールリップウェディング
- 4/27(土)・28(日) 9:00~17:00 ヘリコプター遊覧(有料) 13:00~ チュールリップウェディング
- 5/2(木)・3(金) 10:00~15:00 高所作業車乗車体験(有料) 問TEL.0254-48-3600(開催期間のみ)

無料
シャトルバス運行

期間 土・日・祝のみ (午前・午後とも2回運行) 中条駅西口 約20分 長池憩いの森公園

※運行時刻については、胎内市HP又は農林水産課(TEL.0254-43-6111)へお問い合わせください。
予約制 のりあい自動車(のれんす号)をご利用ください。詳細については(TEL.0254-44-7777)へお問合せください。

花いっぱい! お腹いっぱい!

ロイヤル胎内パークホテルスプリングフェスティバル in たいたい 2019

5.3(金) ▶ 5.6(日)
10:00~15:00(予定)

GW限定ランチ開催期間

5月3日(金)~ 5月6日(日)

- GWランチビュッフェ
- 営業時間 / ●レストラン「ミサゴ」/ 11:00~15:00(L.O.14:00) 問TEL.0254-48-2211(ロイヤル胎内パークホテル)

●地産品販売 ●はたらく車 ●サッカーゲーム
※イベント内容は変更になる場合があります。

道の駅胎内では楽しいイベントがもりたくさん!

道の駅「胎内」

5.4(土) 毎月4日は「米粉の日」 ●米粉のまち たいたい「べえべえを作ってみよう!」 無料体験

5.5(日) こどもの日 ●米粉のまち たいたい「べえべえを作ってみよう!」 無料体験
●こどもの日ポップコーン無料プレゼント (小学生以下対象)
●ご当地ヒーロー 流星戦士フラスター来場!

5.6(月) ●野外ライブ(芝生広場) ※正午~ ※雨天中止 出演: 強じらし、他ゲストあり 問TEL.0254-47-2723 (胎内市観光協会)

ゴールデンウィークの胎内を体験し尽くす!

里山遊園地

5.1(水) 5.2(木) 事前予約はHPにて

問TEL.0254-48-2211(ロイヤル胎内パークホテル) 申込HP <https://www.mura-asobi.com/themepark>

- パラグライダー (胎内スキー場)
- 巨大異形樹探索 (奥胎内)
- ツリーイング (ホテル芝生広場or榎ヶ嶽遊園)
- つみ草十そば打ち体験(胎内町内)・・・など

※天候によって内容は変更になる場合があります。

本町ふれ愛商店街

わんぱくお祭り広場

4.28(日) 9:00~13:00 (予定)

【本町まちかど美術展】
●中条小学校4年生の作品を本町商店街各店舗に展示します。
問本町ふれ愛商店街事務局 近藤時計店TEL.0254-43-2370

- ミニSL ●フリーマーケット
- スーパーボールすくい
- 露店多数出店
- マーチングバンド
- よさこい・板額太鼓 ...など

たいたいは楽しめるスポットがいっぱい♪

遊園地のワクワク感と動物園の楽しさがギュッとつまった遊園です。

樽ヶ橋遊園

アルパカとのふれあいや子ども達に大人気の大型遊具などご家族で楽しめます。
5/3(金)~5/5(日)の3日間 GW限定

- メリーゴーランド乗車無料券プレゼント (対象小学生以下 お1人1枚 先着50名様 当日限り有効 ※雨天時等運休の場合は実施しません)
- 開園時間 / 【平日】10:00~17:00 【土・日・祝日】9:00~17:00
- 入館料 / 大人(高校生以上)310円 小人(4歳以上) 210円 問TEL.0254-47-3521

胎内昆虫の家

5/3(金)~5/5(日)3日間

- 「ギフトチョウ羽化体験」
- 5/5(日)こどもの日 ●「カブト・スズムシ幼虫プレゼント」
- 開館時間 / 9:00~17:00
- 入館料 / 一般410円 小学生260円 問TEL.0254-48-3300

先着50名の小学生対象

クレストーン博士の館

陶芸体験や天然石アクセサリー作りができます。

- 開館時間 / 9:00~17:00
- 入館料 / 一般300円 小学生150円
- ※入館料とは別に体験料が必要です。 問TEL.0254-48-2011

GW雨天&曇天限定イベント 工作教室 in 天文館

胎内自然天文館

天体望遠鏡を作ろう

4/28(日)~4/29(月) 15:00~17:00

- 会場 / 胎内自然天文館
- 参加費 / 2500円(入館料込み)
- 定員 / 7組(先着順)
- 入館料 / 大人300円 小中学生150円 問TEL.0254-48-0150

ボート場

開場時間 / 【土・日・祝日】10:00~16:00

- 料金 / 手こぎボート:30分500円 白鳥ボート:30分1000円
- 西TEL.0254-48-3435 (フィッシングパーク)

親子で気軽に楽しめる体験イベントが盛りだくさん

黒川郷土文化伝習館

5/4(土)・5(日) 午前の部 / 9:30~12:00 午後の部 / 13:00~16:30

- 体験内容・参加費 / 火起こし・弓矢体験...無料 まが玉づくり...100円
- 開館時間 / 9:00~17:00 ●入館料 / 一般200円 小中学生100円 問TEL.0254-47-3000

胎内フィッシングパーク

開場時間 / 【平日】10:00~16:00 【土・日・祝日】9:00~17:00

- 入館料 / 大人200円 小人100円
- 竿使用料 / 200円
- ※釣った魚は別料金 問TEL.0254-48-3435

胎内市美術館

4/27(土)~5/18(土) 胎内フォトクラブ作品展

4/27(土)~5/5(日)

- 美術館ワークショップ ハートの缶バッチづくり...200円
- 開館時間 / 9:30~17:00
- 入館料 / 大人300円 小人(小中学生)150円 問TEL.0254-47-2288

お問い合わせ/胎内市商工観光課 TEL.(0254)43-6112 (一社)胎内市観光協会 TEL.(0254)47-2723 GWの情報は「胎内観光NAVI」 <http://tainai.info/>



学校応援団 だより

～地域の力を
学校に～

放課後子ども教室は「遊び場や体験の少ない子どもたちにのびのび遊べる場所を！」との想いで作られました。
地域の方々やいろいろなお友達と交流し、人とのふれあいを通じた社会性の向上を目的としています。

◎放課後子ども教室参加
児童＆ボランティアス
タッフ大募集！

放課後子ども教室は、毎週月曜日（学校休業日を除く）、地域の小学校（黒川、築地、胎内、きのと小学校）で開催しています。今年は6月3日（月）にスタートを予定しています。

◎参加児童募集

地域のボランティアさんやお友達と一緒に、体育館で思いっきり体を動かしたり、創作活動をしたりと、いろいろな体験・交流ができます。4月下旬に学校を通して、詳細と申込書を配布します。

◎ボランティア募集

毎週月曜日、地域の小学校（黒川、築地、胎内、きのと小学校）で子どもたちの活動の見守りや、趣味や特技を生かして子どもたちを育んでくださるボランティアを募集してい

ます。見学だけでもOKです。興味のある方は、生涯学習課社会教育係までご連絡ください。
◎平成30年度の活動の様子



体育館活動 綱登り
(胎内小学校)



スタッフとの交流
(黒川小学校)



お茶会
(築地小学校)



創作活動風景
(きのと小学校)

問合せ

生涯学習課社会教育係

(内線2501)

47・2751

✉ ikusei@city.tainai.lg.jp

私の原動力。

No.24

「私の原動力。」では、胎内市でボランティア活動や地域活性化に取り組んでいる人や団体の活動に対する「おもい」をご紹介します。第24回は「大正琴 にこにこ会、大正琴 すずらん会」の皆さんです。

●問合せ 総合政策課行革協働係 (内線 1364)

「福祉施設などで演奏会をした際に、聴いてくれた人が喜んでくれて、『また来てね』の言葉がとっても嬉しい！
自分も楽しみながら、演奏を聞いてくれる人のために練習を頑張っています！」
—大正琴 にこにこ会、大正琴 すずらん会—



平成6年頃に全国で大正琴が流行。「旧中条町で開かれていた教室に参加したことをきっかけに、大正琴に惹き込まれてしまいました」と大正琴にこにこ会の鈴木さんは結成に至るまでのことを教えてくださいました。当初は、各会の会員も30人程と多く、東京からハワイやカナダなど外国での発表会にも参加していたこともあったそうです。

現在の会員数はにこにこ会5人、すずらん会6人です。会員同士自分たちのペースで楽しみながら自主練習を行うほか、市内の福祉施設や依頼があればお茶の間サロンなどでも活動を行っています。春になれば「おぼろ月夜」、秋になれば「小さい秋みつけた」など…童謡から歌謡曲と幅広く聴く人を魅了します。昔懐かしい曲に、涙を流す方や、口ずさんで歌う方もいます。

「大正琴は初心者でもとっつきやすく、難しくないので誰でも弾けますよ。一緒にやりませんか？」なんて、お話を伺った際に声を掛けていただきました。皆さんもぜひ一度聴いてみませんか？一緒に活動したいという方も大歓迎ですのでお気軽にお声掛けください。



平成 30 年度入札契約情報（平成 31 年 1 月 1 日から 3 月 31 日まで）

入札結果、契約結果や入札公告は、市ホームページ（入札契約情報）や設計図書閲覧所（本庁舎 3 階）でも公表しています。

●問合せ 財政課契約検査係（内線 1341）

件名	場所	業者名	落札金額（円） （税抜）	落札率（％）
市道下高田 2 号線道路融雪施設（さく井）工事	下高田地内	(株)佐藤さく井設備	6,780,000	97.00
ついじ保育園シロアリ防除処理業務委託	築地地内	(株)カエツクリーンサービス	1,880,000	58.93
4 保育園複合機賃貸借	大川町地内ほか	N T T ファイナンス(株) 新潟支店	(月額) 30,400	99.42
中条小学校空調設備整備工事	大川町地内	(株)宮島工業所	41,000,000	97.34
胎内小学校空調設備整備工事	江上地内	東亜住設(株)	28,600,000	97.68
中条中学校空調設備整備工事	東本町地内	(株)宮島工業所	32,400,000	97.01
きのと小学校・乙中学校空調設備整備工事	山屋地内ほか	(株)第一管工	32,430,000	99.69
築地小学校・築地中学校空調設備整備工事	築地地内	(株)佐藤さく井設備	32,800,000	97.56
黒川小学校・黒川中学校空調設備整備工事	黒川地内ほか	(株)オタニ水道	34,800,000	97.13
胎内市交流促進施設無線通信設備設置工事	夏井地内	胎内電建工業(株)	3,680,000	98.40
道路台帳作成業務委託	市内一円	(株)ナカノアイシステム	850,000	92.39
中条駅西口周辺地区都市再生整備計画事後評価業務委託	都市計画区域内	(株)サンワコン新潟支店	2,070,000	68.77
議会事務局複合機賃貸借	新和町地内	日通商事(株)新潟営業センター	(月額) 10,400	99.96
上水道水質検査業務委託	並槻地内ほか	(一財)下越総合健康開発センター	1,829,000	74.72
簡易水道水質検査業務委託	鼓岡地内ほか	(一財)下越総合健康開発センター	1,510,000	75.35
側溝清掃作業から排出される土砂（産業廃棄物）の収集および積み業務委託	市内一円	(株)カエツ工業	983,000	36.68
平成 31 年度胎内市立小中学校英語指導講師派遣業務委託	大川町地内ほか	(株)ヒューマンブレイン	12,960,000	91.91
通学用自動車運行業務委託（中条小学校）	中条小学校区地内	(株)ケー・オー・ケー・ケー	7,448,000	77.52
通学用自動車運行業務委託（胎内小学校）	胎内小学校区地内	(株)ケー・オー・ケー・ケー	3,483,900	74.56
通学用自動車運行業務委託（きのと小学校）	きのと小学校区地内	(有)北都観光	12,550,000	79.15
通学用自動車運行業務委託（築地小学校）	築地小学校区地内	(有)高砂観光バス	12,474,100	84.26
通学用自動車運転業務委託（黒川小学校）	黒川小学区地内	日本道路興運(株)	5,899,500	52.78
黒川小学校 ブロック塀改修工事	黒川地内	(株)羽田工務店	4,400,000	100
ふたば保育園業務用冷凍冷蔵庫	新和町地内	(株)内山大鍛冶屋	335,000	52.18
新潟県議会議員一般選挙ポスター掲示板	市内一円	(株)のざわスタジオ	780,000	99.12
上下水道課複合機賃貸借	新和町地内	N T T ファイナンス(株) 新潟支店	(月額) 12,200	97.60
鳥坂大橋耐震診断業務委託	並槻地内	(株)ナルサワコンサルタント新潟支店	7,900,000	99.25

新たな計画を策定しました

市では平成31年度を初年度とする計画を策定しました。市ホームページ（「市政情報」＞「施策・計画」）または胎内市図書館2階の市政コーナーでご覧いただけます。



計画名	期間	内容	問合せ
辺地に係る公共的施設の総合整備計画（黒川東部辺地）	2019年4月～ 2022年3月	交通条件などの不利地域における公共的施設の整備計画について定めるもの。	総合政策課 企画政策係 内線 1363
辺地に係る公共的施設の総合整備計画（築地西部辺地）		黒川東部辺地（下赤谷、太田野原、坪穴、栗木野新田、夏井、鼓岡、坂井、熱田坂、宮久、須巻、下荒沢、持倉、黒俣、大長谷、小長谷、鍛江）	
辺地に係る公共的施設の総合整備計画（築地南部辺地）		築地西部辺地（村松浜、中村浜、笹口浜） 築地南部辺地（北成田、宮川、竹島、苔実）	
第2次胎内市観光振興ビジョン	2019年4月～ 2029年3月	将来を見据えた観光振興の方向性や具体的・戦略的な方策を示すもの。	商工観光課 観光振興係 内線 1253
胎内市中小企業・小規模企業振興基本計画	2019年4月～ 2024年3月	胎内市中小企業・小規模企業振興基本条例に基づき、中小企業・小規模企業の振興に関する施策の総合的かつ計画的な推進を図るために定めるもの。	商工観光課 商工振興係 内線 1255



～ 救うのは一番近くのあなたの手～ 平成31年度定期救命講習会のご案内

- ◎**とき**：5月～2020年3月
各コースとも午後1時30分開始
※上級は午前9時～午後5時
※詳細は講習開催日をご覧ください。
- ◎**ところ**：新発田消防本部2階会議室（定員30人）
胎内消防署2階会議室（定員20人）
聖籠分署2階会議室（定員10人）
- ◎**講習内容**：心肺蘇生法（AED含む）・止血法など
 - ・救命講習Ⅰ（基本コース）2時間15分
 - ・救命講習Ⅱ（Ⅰ＋テスト）3時間15分
 - ・救命講習Ⅲ（小児）3時間
 - ・上級7時間
 - ・入門45分
- ◎**受付期間**：開催日の10日前までにお申し込みください。定員になり次第締め切ります。
- ◎**申込方法**：申込先に設置された受講申請書でお申し込みください。※消防本部のホームページからも申請書をダウンロードできます。
 - 新発田広域消防本部のホームページ
 - ☎ <http://www.shibata-kouiki.jp/119/>
- ◎**その他**：受講料無料。講習終了後に終了証を交付します。※入門コースは修了証が交付されません。
- ◎**申込先**：新発田消防本部警防課 ☎ 22・9073
（午後5時15分以降・土日祝を除く）
新発田消防署 ☎ 22・3701
胎内消防署 ☎ 43・3311
聖籠分署 ☎ 27・2500



講習開催日												
	5月		6月		7月		8月		9月		10月	
新発田	10日	I	10日	I	4日	入門	10日	I	10日	II	3日	I
	20日	入門	20日	入門	17日	III	20日	入門	20日	入門	20日	入門
			30日	III	30日	I						
胎内	10日	入門	10日	入門	4日	III	10日	I	10日	I	3日	I
	20日	I	20日	III	17日	I	20日	I	20日	I	20日	I
			30日	I	30日	入門						
聖籠	10日	入門	10日	III	4日	I	10日	III	10日	入門	3日	I
			20日	I	17日	入門	20日	I	20日	I		
	11月		12月		1月		2月		3月			
新発田	10日	I	7日	入門	18日	入門	12日	上級	10日	入門		
	20日	I	20日	※								
胎内	10日	I	7日	※	18日	上級	12日	入門	10日	II		
	20日	I	20日	I								
聖籠	10日	入門	7日	III	18日	II	12日	I	10日	I		

※は応急手当
普及員再講習



今号の注目はこの3つ。
ほっとHOT・中条に来ていた
3人のナビゲーターが目印！

たけだ たくま
武田 拓真さん

こばやし
小林 あかりさん

こばやし かすみ
小林 香澄さん

街の連絡帳

催し
奥山荘歴史館「歴史で遊ぼう！ 春の陣」…(P12)

募集
成人式実行委員募集…(P14)

お知らせ
5月1日(水)祝即位の日 臨時窓口を開設します…(P14)

- その他 4月27日(土)～5月6日(日) 奥山荘歴史館・歴史の広場
- とき 5月4日(土)祝～6日(月) (振休) 午後1時～4時
- ところ 奥山荘歴史館・歴史の広場
- その他 4月27日(土)～5月6日(日) 奥山荘歴史館・歴史の広場

奥山荘歴史館「歴史で遊ぼう！ 春の陣」



催し

- その他 胎内市美術協会で
- とき 4月26日(金)～28日(日) 午前10時～午後5時30分 最終日は午後4時まで
- ところ 産業文化会館企画展示室
- その他 胎内市美術協会で

第30回 胎内市美術協会展



- 問合せ 生涯学習課文化財係 (内線2325)
- 胎内市美術協会会員による日本画・洋画・書道・彫塑・工芸・写真の作品展を開催します。
- 6日(月)(振休)の期間中、胎内市美術館、黒川郷土文化伝習館、奥山荘歴史館の3館で、希望者にスタンプ台紙をお渡しします。各施設に入館すると、板額ちゃん・米粉ちゃん・ゆつきーのスタンプを押してもらえます。3つ集めて申請した人には、景品を贈呈します。

- 胎内サラ夕記念日 5月19日(日)・6月16日(日)・7月21日(日)・9月22日(日)・10月20日(日) (8月は休み)
- 受付 午前9時30分～10時
- つみ草体験 午前10時～11時
- 食事 午前11時30分～午後1時

- 献立内容 季節の草花菜ランチ1000円、コーヒーマたは紅茶200円
- 胎内サラ夕記念日 5月19日(日)・6月16日(日)・7月21日(日)・9月22日(日)・10月20日(日) (8月は休み)
- 営業時間 午前11時30分～午後1時
- 定期営業日 5月18日(土)・6月15日(土)・7月20日(土)・8月3日(土)・9月21日(土)・10月19日(土)

は随時会員を募集しています。入会を希望される方は会場でお声掛けください。

問合せ 中央公民館
☎43・2001

胎内つみ草料理の店「草花菜」始まります

大地と太陽の恵みがいつぱいのつみ草料理を味わってみませんか。

※事前の申し込みが必要です。1か月前から予約が可能です。

催し

相談

募集

スポーツ

講座・教室

お知らせ

●参加費 1500円(体験とランチ・飲み物がセット) / 1000円(ランチのみ)

◆定期営業日、胎内サラダ記念日ともに

●定員 各日50人

▼自然の中の自由空間活動応援

10人以上でランチを含め5時間以内で自然の中でゆったり自由に過ごす場を提供します。(原則第4月、時間は要相談)

●参加費 1人1500円

(草花菜ランチ・飲み物・ソフトドリンク飲み放題)

●ところ 胎内平・胎内自然天文館隣「グリーンハウス たいない」

●申込・問合せ

草花菜会 ☎080・2390・5840 (草花菜専用ダイヤル)

親子天文教室 『天体望遠鏡を作ろう!』

望遠鏡の仕組みを学びながら、実際に手作りした望遠鏡を使って天体観測を行います。 ※三脚(ビデオカメラ等の)をご持参ください。無い場合は、ご相談ください。

●とき 4月28日(日)、29日(祝) 午後3時30分〜5時

最終日は午後4時まで

※午後5時に閉館ですが、午後7時30分から特別観望会を開催しますので再入場できます。

●ところ 胎内自然天文館

●対象 小学生とその保護者 (1組親子3人まで参加可能)

●定員 両日先着7組

●参加費 2500円

※1組親子3人までの入館料と工作キット込みの金額です。それ以上は有料です。

※入館料・大人300円、子ども150円

●申込・問合せ 胎内自然天文館 ☎48・0150



図書館 「春の読み聞かせ会」

絵本の読み聞かせと、絵本を使ったクイズやパネルシアターで楽しみましょう!

●とき 5月11日(土)午後1時30分〜2時30分

●ところ 胎内市図書館3階和室

●対象 幼児(保護者同伴) / 小学生

※大人だけの参加もできます。

●問合せ 胎内市図書館 ☎43・3700

展観施設はGW連休中毎日開館します

次の展観施設はゴールデンウィークの10連休中、毎日開館しますのでぜひお越しください。

- 胎内昆虫の家
- クレーストーン博士の館
- 胎内自然天文館
- 胎内市美術館
- 黒川郷土文化伝習館
- 奥山荘歴史館
- 問合せ 生涯学習課(内線2326)

板額ほたるの里 「さくら祭」

四季を愛する会(胎内市)では、今年度もさくら祭を開催します。板額御前の生誕の

地・飯角でしだれ桜を楽しみませんか。アトラクションでは、よさこい中条和組による演舞や、板額太鼓の演奏もを行います。

●とき 4月21日(日)午前11時〜午後2時(雨天中止)

●ところ 「板額ほたるの里公園」(飯角)

●問合せ 四季を愛する会 ☎43・5478



第4回 たいない桜まつり

夜は河川敷をライトアップ! ステージショーのほかアトラクションやブース出店など盛りだくさんです!

●とき 4月20日(土)、21日(日)

●ところ ロイヤル胎内パークホテル(夏井1191-3)

●イベント内容

- 20日午後4時〜9時
- よさこい中条和組
- 板額会演武
- イルミネーション点灯式
- 引きビール大会 など

21日午前9時30分〜午後3時

■ダンスパフォーマンス

■コメディパフォーマンスによる大道芸

■万代太鼓 など

※詳しくは市報たいない4月1日号折り込みチラシをご覧ください。

●問合せ 中条町商工会(産業文化会館内) ☎43・3624

松塚漁港「あんこう＆ヒラメまつり」開催!

松塚漁港で水揚げされたあんこうとヒラメの即売会を行います。あんこう汁の無料振る舞いや先着50人にカナガシラの無料配布(午前8時30分から整理券配布)も行います。

その他、とれたて鮮魚、自慢の干物、海鮮炊き込みご飯、イカ焼きなども販売します。

●とき 5月4日(土)午前9時〜売り切れ次第終了

●ところ 新鮮おさかな市場(新発田市藤塚浜3585-464)「松塚漁港内」

●問合せ 新発田市農林水産課 ☎33・3108

相談

新潟県男女平等推進相談室からのお知らせ

新潟県男女平等推進相談室では、性別による差別的取り扱いや男女間の問題に関するお悩みについて、専任の相談員が相談をお受けします。相談内容によって、弁護士による「法律相談」、医師による「こころの相談」も受けられます。相談は無料ですので、気軽にご相談ください。

●とき

■(月)～(金)午前11時～午後6時
■(土)午前10時～午後5時

※(日)、祝、年末年始はお休みです。電話相談以外は原則予約制です。

●問合せ

新潟県男女平等推進相談室
☎025・285・6605
新潟市中央区上所2-2-2
新潟ユニゾンプラザ3階

募集

成人式実行委員募集



20歳の門出の成人式。その企画から運営まであなたの手で行ってみませんか？ 一生に一度のこの機会、ご友人とお誘い合わせの上、ご応募ください。なお、胎内市成人式は「成人のつどい」として8月15日(木)、産業文化会館で開催します。

●とき

6月～8月の間に実行委員会を数回開催予定

●ところ

産業文化会館
対象 平成10年4月2日から平成11年4月1日生まれの方で、夜間開催の実行委員会(会議)に出席可能な方

●定員

10人程度
申込締切 5月10日(金)

胎内市油絵教室生徒募集

デッサン、スケッチから始め、初歩の油絵を公募展に出品できるまで指導します。見学もできますので気軽にお越しください。

●とき

毎月第3日
午前9時～午後4時

●ところ

中央公民館東集會室

●参加費

3000円/月

●講師

中野雅友先生(県美術家連盟名譽會員)

●問合せ

☎29・2356(伊藤)

胎内市スポーツ推進委員募集

市のスポーツ事業(たいないスポーツフェスティバル、たいない高原マラソン等)にご協力いただける「スポーツ推進委員」を募集しています。スポーツ振興に興味をお持ちの方はお問い合わせください。

●申込・問合せ

生涯学習課社会教育係(担当窓口)..
黒川地区公民館内) ☎47・3405

●対象

市内在住、在勤の方
報酬 市の規定による
問合せ 生涯学習課スポーツ振興係 ☎47・3408

スポーツ

2019 櫛形ウインドトレイル

主稜線りよせんの新緑まぶしいブナ林、遠くには残雪の飯豊連峰、日本一小さい山脈「櫛形山脈」を一気に縦走できる山の魅力がギュッと詰められた「櫛形ウインドトレイル」に参加してみませんか？

●とき

5月26日(日)午前8時

●スタート

(午後3時頃まで)

●問合せ

トレイルランナーズ大会専用 ☎0259・74・3515

http://www.kushigatawindtrail.com/



お知らせ

5月1日(水)祝即位の日 臨時窓口を開設します

●とき 5月1日(水)祝
午前8時30分～午後5時
●ところ 市役所本庁舎
※夜間窓口は行いません。
※開設窓口と業務内容は、市報たくない4月1日号でご確認ください。
●問合せ 市民生活課市民係 (内線1145)



狩猟免許取得経費を補助します

有害鳥獣による農作物被害を防止するため、第1種銃猟免許などの新規取得費用の一部を補助します。

※補助申請予定の方は事前に予約書の提出が必要です。

●**対象者** 市内に住所を有し、市が許可する有害鳥獣捕獲への協力を承諾した方

●補助対象経費

- ① 狩猟免許試験時の健康診断料
- ② 射撃教習受講料および所持許可申請時の健康診断料
- ③ ハンター保険料
- ④ ライフル銃の所持許可取得の教習のための、県外射撃場までの交通費

●補助金額 ①～③の合計

5万4000円を限度

④ 1往復5000円を限度

●提出書類 補助金交付申請書、有害鳥獣捕獲協力承諾書、狩猟免許などの写し、受講料や健康診断料などの金額が確認できるもの

●**申請期限** 先着順（予算額に達し次第終了）

●**問合せ** 農林水産課農産振興係（内線1242）

狩猟免許関係事業の開催予定

▽銃による狩猟等の体験研修会
有害鳥獣捕獲の担い手を確保するため、銃による狩猟等に興味・関心のある方を対象とした研修会を行います。（無料）

●とき・ところ

- 4月21日(日) 長岡地域振興局・長岡国際クレール射撃場
- 7月13日(土) 新津クレール射撃場

▽狩猟免許取得希望者講習会
狩猟免許試験の合格を目指す方を対象とした講習会を行います。（無料）

●とき・ところ

- 6月16日(日) 新発田市カルチャーセンター

▽狩猟免許試験

- とき・ところ**
- 7月20日(土) 新発田市カルチャーセンター
- 9月8日(日) 県庁(新潟市)
- 11月26日(火) 自治会館(新潟市)

●**問合せ** 県環境企画課鳥獣保護係 ☎025・2800・5152
<http://www.pref.niigata.lg.jp/kankyokikaku/>

1356754341872.html

NPO 法人スポーツクラブたいない通信 No.2

☆ウオーキング月岡コース

- とき** 5月22日(水)午前8時40分～午後2時(予定)
受付：午前8時30分～
- 集合場所** ぶれすぼ胎内駐車場
- 定員** 25人
- 参加費** 500円(会員・非会員ともに)
- ※4月22日(月)から受付開始します。参加費を添えてお申し込みください。

☆第14回グラウンド・ゴルフ市民大会参加者募集

- とき** 5月21日(火)午前9時30分開始
受付：午前8時30分～
- ところ** 総合グラウンド 陸上競技場
- 参加費** 500円 ※申し込み時に頂きます。
申し込み後は原則返金しません。
- 申込締切** 4月26日(金)

☆新年度からバレエ&ダンスの日程を変更します!

- バレエの基礎をベースに転がったり跳んだり、さまざまな動きや表現に挑戦する教室です。
- とき** 毎週(火) 午後5時30分～
 - ところ** ぶれすぼ胎内多目的室
 - 月謝** 小学1年生以下 4,000円
小学2年生～ 6,000円
 - ※別途NPO法人スポーツクラブたいない年会費2,000円がかかります。
 - 講師** L a t a 先生

☆動きの質改善教室

- 理学療法士が正しい体の使い方を教えます!
- とき** 5月13日(月)、20日(月)、27日(月)、6月3日(月)
午前10時～11時
 - ところ** ぶれすぼ胎内武道館
 - 対象** どなたでも
 - 参加費** 4回で2,000円
 - 定員** 30人程度
 - 持ち物** 室内履き
※動きやすい服装でお越しください。

☆わくわくスポーツランド

- さまざまな動きを体験することで、スポーツのできる体が養われます!
- とき** 毎月第1・3(土)午前10時～11時
11時～11時30分は自由時間(遊具はそのまま)
 - ところ** B & G 体育館
 - 参加費** 1回100円
 - 対象** 未就学児、小学1年生
※5月4日(土)祝はお休みです。

☆5月14日(火)より夜ヨガ教室が始まります。

- アーサナ、呼吸法、シンプルで簡単な瞑想。暮らしを豊かにするための基本的なヨガを学び深めていきます。初心者の方も気軽にご参加ください。
- とき** 毎月第2・4(火)午後7時15分～
 - ところ** ぶれすぼ胎内多目的室
 - 月謝** 3,000円 ※別途NPO法人スポーツクラブたいない年会費4,000円がかかります。
 - 講師** L a t a 先生

※申し込みは平日午前9時～午後5時(電話予約可)

●**申込・問合せ** NPO法人スポーツクラブたいない事務局(ぶれすぼ胎内) ☎43・0003

催し

相談

募集

スポーツ

講座・教室

お知らせ

家庭犬のしつけ方教室 を開催します！

▽講義講習

※どなたでも参加可（無料）

●とき 5月26日(日)午前10時～正午

●ところ 新発田市カルチャーセンター視聴覚室（新発田市本町4-16-83）

●定員 80人

▽実技講習

※愛犬と飼い主のペアで参加。講義講習を受講し、全日程に参加可能な方。

●とき 6月2日(日)、9日(日)、16日(日)、23日(日)

●第1組 午前8時～8時50分
●第2組 午前9時～9時50分

●ところ 県立紫雲寺記念公園内第3駐車場ドッグラン施設（新発田市藤塚浜）

●参加費 2000円

※(一社)新潟県動物愛護協会の会員でない方は、別途、入会費2000円が必要です。

●定員 各10組、計20組

●内容

●第1組 「初級コース」 おおむね1歳以下を対象にしつけ方の基本を学ぶ。

●第2組 「問題行動見直しコ

ース」吠える、引っぱるなどの問題行動を改善する。

●申込方法 申込書を下越動物保護管理センターへ郵送またはファクスで提出してください。申込書は市役所市民生活課にあります。

●受付期間 講義講習、実技講習ともに定員になり次第締め切ります。

●問合せ 下越動物保護管理センター（新発田市奥山新保430）
☎24・0207
☎24・0272



改元に伴う市の文書の 取り扱いについて

5月1日(水祝)に予定されている改元に伴う市の文書の取り扱いについてお知らせします。

〔改元前〕

▼原則として、5月1日(水祝)以降の日付については「令和」で表記しますが、文書の印刷、発送スケジュールなどの都合で、「平成」と表記するものがあります。この場合は、改元後も有効なものとして取り扱います。

〔改元後〕

▼原則として、「令和」で表記しますが、文書の印刷、発送スケジュールなどの都合で、改元後の日付についても「平成」と表記するものがあります。この場合は、改元後も有効なものとして取り扱います。

▼改元後に有効期限が到来する各種保険証等については、改元後も有効なものとして取り扱うこととし、回収や再発行は行いません。

▼なお、「平成」の年の表記を「令和」の対応する年に読み替えていただけますようお願いいたします。例えば、平成31年と記載されている場合は「令和元年」、平成32年と記載されている場合は「令和2年」となります。

●問合せ

総務課庶務係（内線1321）
法制係（内線1313）



介護保険事業所の事業廃止のお知らせ

■通所介護事業

- 第1号通所事業旧介護予防通所介護相当サービス事業
第1号通所事業通所型サービス A

指定事業者名	社会福祉法人二王子会
事業所名	デイサービスセンターと・も・だ・ち
事業所所在地	胎内市西本町 11 番 11 号
事業所番号	第 1572500138 号

- 第1号通所事業旧介護予防通所介護相当サービス事業

指定事業者名	株式会社 リハステーションみどりおか
事業所名	リハステーションたいない (デイサービス)
事業所所在地	胎内市本郷 547 番地
事業所番号	第 1592500118 号

■廃止年月日 平成 31 年 3 月 31 日

●問合せ 福祉介護課地域包括支援センター係
☎ 44・8691

元号改正に伴う詐欺に 注意してください

「元号が変わり銀行法が改正されるので、キャッシュカードが変更になる」などという名目で、キャッシュカードの暗証番号を記載させたい、キャッシュカードとともに返信用封筒に入れて送るよう指示する文書が、送られて

きています。このような文書は詐欺ですので、絶対に送り返すことのないようにしてください。

※暗証番号を記載して、キャッシュカードを送ってしまうと、お金を引き出されてしまいます。

●問合せ 新発田警察署胎内分庁舎 ☎ 43・0110

新発田税務署 消費税軽減税率制度説明会

すべての事業者の方に「消費税の軽減税率制度」について知っていただくために説明会を開催します。

●とき 4月16日(火)、17日(水)、5月9日(木)、6月6日(木)

■午前の部 午前10時～11時
■午後の部 午後2時～3時

●ところ 新発田税務署会議室
(新発田市諏訪町1-12-24)

●内容
■軽減税率対象品目の判定のポイント

■帳簿の区分経理の方法
■請求書等の記載と保存

●定員 各日程30人(先着)
●持ち物 筆記用具

※事前に電話でお申し込みください。説明会終了後、簡単なアンケートを実施します。

※駐車場はありますが、混雑が予想されますので、できるだけ公共交通機関等をご利用ください。

●申込・問合せ 新発田税務署 法人課税部門 ☎22-3161(代表) ※音声案内が流れましたら「2」を選択してください。

老朽危険家屋解体後の土地に対する固定資産税の減免

老朽化等により家屋を売却した場合、一定の要件を満たしたとき最長で5年度間、固定資産税の減免を受けられます。

この制度は、空き家の全国的な増加が心配される中、老朽化等により危険な状態となっている家屋の除却を促進することで、住環境の改善・保全を図るためのものです。

▽対象となる家屋

そのまま放置すれば、倒壊等のおそれのある家屋

※市が定めた住宅の老朽危険度判断基準により判断します。

▽減免を受けるには

除却する前に、市に届け出をして、家屋の老朽危険度判定の認定を受ける必要があります。市が確認する前に家屋を除却した場合は、減免の対象となりませんので、ご注意ください。減免を希望する方は、連絡してください。

●問合せ 市民生活課生活環境係(内線1150・1151)

中小企業支援事業の合同説明会

中小企業等の皆さま向けに、支援機構(NICO・商工会・市)合同での事業説明会を開催します。各支援機関の補助事業等の情報収集が可能ですのでご参加ください。

※NICOは(公財)にいたがた産業創造機構の略称で、県内企業の支援を行う新潟県の出先機関です。

●とき 4月26日(金)午後2時～

●ところ 産業文化会館2階会議室

献血にご協力ください

●対象 市内の中小企業等
●申込・問合せ 商工観光課 商工振興係(内線1254)
※4月24日(水)までにご連絡ください。(当日参加も可)

●とき 5月8日(水)

■午前9時30分～11時30分
■午後1時～4時

●ところ 市役所本庁舎

●問合せ 健康づくり課(ほととH O T・中条内)
☎44・8680

下水道接続をご検討の皆さまへ

トイレや台所設備などの下水道への接続に対して、融資に係る借入利率を補助する制度を設けていますので、お気軽にお問い合わせください。本制度は市の他補助制度との併用はできませんので、ご注意ください。

●問合せ 上下水道課お客様係 ☎43・2394

まちづくり 協働座談会

開催 報告

●西栄町1～4 (3月14日)
参加者 20人・市長出席

高齢化が著しい町内の将来を心配する声があり、防災組織を4町内で合同の組織とする提案や、のれんす号の利用促進、市への定住策などについて意見が出されました。

●大川町1 (3月25日)
参加者 17人・市長出席

自主防災組織の立ち上げ方法や、町内の空き家の問題、少子化に伴う子ども会の存続などについて意見を交わしました。



協働座談会は、これからの地域づくりについて市民の皆さんと語り合う場です。

開催を希望する町内・集落・団体がありましたら、総合政策課行革協働係(内線1363)までお問い合わせください。

催し

相談

募集

スポーツ

講座・教室

お知らせ

おわびと訂正…4月1日号「街の連絡帳」20ページの『黒川郷土文化伝習館「暮らしの中の民具展」』の記事に電話番号の誤りがありました。正しくは、☎47・30000です。おわびして訂正いたします。

胎内市優良工事等表彰式を行いました

3月25日に平成29年度中に完成し特に優良であった工事について施工業者、技術者の表彰を行いました。



●受賞者および工事名等

▽興栄建設(柴橋)

代表取締役 浮須猛

中条駅西口広場整備(第1期)工事(西本町地内)

優良技術者(現場代理人) 主任技術者…和田道弘

▽丸鹿組(住吉町)

代表取締役 小野鹿蔵

二葉町防災広場整備工事(二葉町地内)

優良技術者(現場代理人)…木村清文

優良技術者(主任技術者) 浦井由樹

▽(株)小野組(西栄町)

取締役社長 小野貴史

国際交流公園テニスコート改修工事(長橋地内)

優良技術者(現場代理人) 主任技術者…籠島雅康

樽ヶ橋遊園大型複合遊具設置工事(下赤谷地内)

優良技術者(現場代理人) 森廣航平

優良技術者(主任技術者) 青木誠

延本建設(羽黒)

代表取締役社長 田村和美

市道新栄町・駅前線他消雪配管打換工事(新栄町地内)

優良技術者(現場代理人) 渡辺章里

優良技術者(主任技術者) 鈴木克紀

胎内電建工業(江上)

代表取締役 高橋伸一

市道赤川1号線他道路融雪施設(配管)工事(赤川地内)

優良技術者(現場代理人) 今井俊

優良技術者(主任技術者) 川崎勇一

※敬称略

善意をありがとう

▼齋藤与志雄様(住吉町)から、ふたば保育園庭庭活動に役立ててほしいと防水機能付きの掛時計を寄贈いただきました。ありがとうございます。



▼(株)小野組様から、小学校入学生児童に三角軸の書き方鉛筆を寄贈していただきました。鉛筆は市内の各小学校を通じ、新入学児童に配布されました。ありがとうございます。



▼胎内市社会福祉協議会様から、小学校入学児童に防犯ブザーを寄贈していただきました。寄贈品は、市内の各小学校を通じ、新入学児童に配布されました。ありがとうございました。

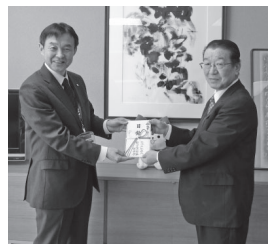

▼東日本旅客鉄道(株)新潟支社様から、中条駅が緑豊かとなり、皆さまに親しんでいただきたいという思いから、もみの木を寄贈していただきました。この木がかたどる三角形は中条駅西口周辺整備事業が三位一体(JR・市民・行政)で実現したことを表現しています。ありがとうございます。



「新潟中条中核工業団地環境整備にかかわる確認書」調印式

3月22日、黒川ニット(株)の進出に伴い、「新潟中条中核工業団地環境整備にかかわる確認書」の調印式が執り行われました。同社は12月に操業開始を予定しています。



市報アンケートに寄せられた「ご意見」感想を紹介します
▼歴史探訪の彦五郎街道は普段なにげなく通っている道なので興味深く見ました。幅広い道路に松の大き物が左右に並ぶ道は、見事なものだったのでしよう。想像しています。
▼城の山古墳が国指定史跡になり、感動しました。

農業者年金

～経営移譲を予定している方～

- 対象** 昭和 32 年 1 月 1 日までに生まれた方
農業経営を後継者に移譲しようとする方は、5 月 10 日(金)までに農業委員会事務局へおいでください。新制度と旧制度では手続きなどが異なることもありますので、お問い合わせください。
- 問合せ** 農業委員会事務局 (内線 1232)

税務課からのお知らせ

<固定資産税 1 期>の納付について

- 固定資産税 1 期の納期限は、5 月 7 日(火)です。納期限内に、忘れずに納めてください。
- ※口座振替による納付もできますので、どうぞご利用ください。
- ※納期限を過ぎて納付されますと、納入の確認が取れず督促しますので、ご了承ください。
- 問合せ** 税務課収納係 (内線 1125・1126)

個人市・県民税の特別徴収について

- 会社員など給与所得者の個人市・県民税は、所得税の源泉徴収義務のある給与支払者が特別徴収(給与天引き)をして、給与所得者に代わって納めることが法律で義務付けられています。まだ特別徴収を行っていない給与支払者は手続きをお願いします。
- ※平成 31 年度 4 月分納期限は、5 月 10 日(金)です。
- 問合せ** 税務課市民税係 (内線 1122・1128)

家屋の所有者変更・取り壊しについて

- 登記の済んでいない家屋(未登記)を相続・贈与・売買したときは、市役所へ「未登記家屋所有者変更届」の提出が必要です。
 - 家屋を取り壊したときは、市役所へ「家屋取壊申告書」の提出が必要です。
- ※届け出や申告書の提出がないと、前所有者や取り壊し済の家屋に固定資産税が課税されますので、速やかに所定の用紙を提出してください。用紙は、税務課資産税係または黒川庁舎市民生活課市民サービス係にあります。
- 提出先** 税務課資産税係または黒川庁舎市民生活課市民サービス係
 - 問合せ** 税務課資産税係 (内線 1123・1124)

国民年金からのお知らせ

学生のみなさんへ「学生納付特例制度」について

国民年金の学生納付特例制度は、学生の方の保険料の納付が、申請により猶予される制度です。この制度を利用することで、将来の年金受給権の確保だけでなく、万一の事故などにより障がいが残ってしまった時の障害基礎年金の受給資格も確保できます。

- 申請できる期間** 学生である期間のうち、過去期間は申請する月の 2 年 1 か月前まで、将来期間は当該年度末までそれぞれ申請できます。
- 申請に必要なもの**
 - ①マイナンバー(個人番号)または基礎年金番号がわかるもの
 - ②学生証または在学証明書
 - ③認印(シャチハタ等は不可)

平成 30 年度分が既に承認済みで引き続き同じ学校に在学予定の方には、日本年金機構から「学生納付特例申請書(ハガキ)」が送付されています。必要事項を記入し、返送してください。
- 提出先・問合せ**

市民生活課ほけん年金係 (内線 1149)
新発田年金事務所国民年金課 ☎ 23・2120

夜間窓口【毎週水曜日午後 7 時まで】

仕事などで日中おいでになれない方は、ぜひご利用ください。※ただし、祝日は除く。

- 対象窓口** 市民生活課(1階1番窓口)
税務課(1階10番窓口)
- 対象業務**
 - ▶**市民生活課** 戸籍全部事項証明書・個人事項証明書、住民票の写し、印鑑登録・印鑑証明書、マイナンバーカードの受け取りなど
 - ※問合せ 市民生活課市民係(内線 1145・1146)
 - ▶**税務課** 市・県民税所得証明書、市・県民税課税証明書、納税証明書の交付
市税、保育料、介護保険料、在宅福祉サービス利用者負担金、上下水道料金、下水道受益者負担金、農業集落排水事業受益者分担金、住宅使用料、施設使用料、なかよしクラブ利用料などの受領
 - ※納付書を持参された方のみ、受領します。
 - ※問合せ 税務課市民税係(内線 1121・1122)

住所などの異動届(転入・転出・転居など)、戸籍に関する相談(婚姻・離婚など)、また、申告・納税相談は受け付けできません。

- ご本人確認について** 証明書の交付請求で、窓口に来られた方の本人確認を行っています。免許証・パスポート・マイナンバーカード・住民基本台帳カード・保険証・年金手帳などのいずれかを提示してください。

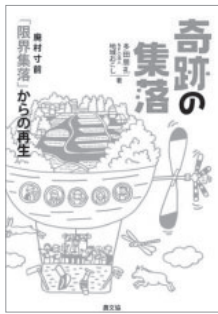

【一般書】
「奇跡の集落 廃村寸前
「限界集落」からの再生」
ただともよし /
多田朋孔 /
NPO法人地域おこし 著
農山漁村文化協会
(277ページ)

中越地震後人口が減り、廃村寸前まで追い込まれていた十日町市の池谷・入山集落。村をなくしたくないと願った住人と、ボランティアの人たちが出会った時、集落は存続に向けて動き出す！



【児童書】
「ぼくは本を読んでいる。」
ひこ・田中 文
講談社
(234ページ)

ウチには壁一面、本でいっぱい「本部屋」がある。そこで見つけた1冊の本。なんでかわからないけど、ボクはどうしても、それをこっそり読んでみたくなったんだ。

◇胎内市図書館（平成30年度 年間ベスト）
貸出 BEST 3（一般書）

- 1位 ほどほど快適生活百科 (群 ようこ 著)
- 2位 ミレニアム3【上】 (スティーグ・ラーソン 著)
- 3位 魔力の胎動 (東野圭吾 著)

予約 BEST 3（一般書）

- 1位 かがみの孤城 (辻村深月 著)
- 2位 野の春 (宮本輝 著)
- 3位 一切なりゆき (樹木希林 著) ほか1冊

■おはなしこずめの会による絵本ボランティア

読み聞かせや本を選ぶお手伝いをしています。

《とき》 4月27日(土)、5月11日(土)

午前10時30分～と午後1時30分～(約1時間)

《ところ》 胎内市図書館1階児童コーナー

◆胎内市図書館 ☎ 43・3700

・開館時間 (火)～(金) 午前9時～午後7時
(土)・(日)・(月) 午前9時～午後5時

・5月中旬までの休館日

4月29日(月祝)～5月4日(土祝)、5月6日(月) (振休)

図書館が閉まっているときは、玄関脇の返却ポストに返却本を入れてください。

◆黒川地区公民館図書室 ☎ 47・3405

・開館時間 午前9時～午後5時

・5月中旬までの休館日 4月29日(月祝)～5月6日(月) (振休)

◆きのと交流館図書室 ☎ 46・2101

・開館時間 (月)～(金) 午前8時30分～午後5時15分

・5月中旬までの休館日 (土)・(日)・(祝)・(振休)

◆築地農村環境改善センター図書室 ☎ 45・3101

・開館時間 (月)～(金) 午前8時30分～午後5時15分

・5月中旬までの休館日 (土)・(日)・(祝)・(振休)

《すべての図書館(室)共通》

・1回に借りられる冊数、期間 1人5冊まで、2週間

健康情報

●問合せ 健康づくり課 (ほっとHOT・中条内) ☎ 44・8680

※会場は「ほっとHOT・中条」です。※年間予定表は、ほっとHOT・中条で配布しています。

健診・教室名	5月の開催日	受付時間	対象者
パパママ学級(前期)	—	—	—
パパママ学級(後期)	5月31日(金)	午前9時15分～9時25分	2019年7・8・9月 出産予定の夫婦
4か月児健診	5月16日(木)	午後1時～1時30分	平成30年12月生まれの子
育児教室	5月22日(水)	午前9時15分～9時30分	平成30年11月生まれの子
7か月児健診	5月23日(木)	午後1時～1時30分	平成30年9月生まれの子
1歳児親子歯科健診	5月30日(木)	午後1時～1時20分	平成30年3・4月生まれの子
1歳6か月児健診	5月17日(金)	午後1時～1時15分	平成29年9月生まれの子
2歳児歯科健診	—	—	—
3歳児健診	5月21日(火)	午後1時～1時45分	平成28年3月生まれの子

保育園の開放日

☀日の出保育園 ポプラの会 (大川町 ☎43・2509)	5月21日(火) 午前10時～11時15分
☀ふたば保育園 すくすくらんど (新和町 ☎43・5225)	5月17日(金) 午前10時～11時15分
☀黒川保育園 カンガルーム (黒川 ☎47・2442)	5月8日(水) 午前10時～11時15分
☀まごころ保育園たいない にこにこひろば (加賀新 ☎20・8585)	5月16日(木) 午前10時～11時

子育て支援センターの開放日

☀きらら (ほっとHOT・中条) (西本町 ☎44・8680)	(月)～(金) 午前10時～午後5時 (土)・(日)・(祝) 午前10時～午後3時
☀こあらクラブ (中条すこやかこども園) (西条町 ☎43・2444)	(火)・(水)・(木) (祝を除く。) 午前10時～午後3時 * 育児相談: 午前10時～午後3時
☀こっこクラブ (ついじ保育園) (築地 ☎45・1100)	(月)～(金) (祝を除く。) 午前10時～午後3時 * 育児相談なども行っています。 * (火) イベントを行っています。
☀メイプルクラブ (ひだまり保育園) (十二天 ☎46・3131) http://www.atago.or.jp/hidamari/	(月)～(金) (祝を除く。) 午前9時～正午、午後1時～3時 * 育児相談: 予約制 電話・面接・メールによる相談を行っています。 詳しくは園HPをご覧ください。
☀ふれ愛の里なかよし (きすげこども園) (黒川 ☎28・8811)	(月)～(金) (祝を除く。) 午前9時～正午、午後1時～3時 * 育児相談: (月)～(金) 午前9時～午後3時
☀すこやか (聖心こども園) (西条町 ☎43・3650)	(月)～(金) (祝を除く。) 午前9時30分～午後4時30分 * 育児相談なども行っています。
☀みなみ (さわらび保育園) (星の宮町 ☎20・7628)	(月)～(金) (祝を除く。) 午前10時～午後3時 * 育児相談: (月)～(金) 午前10時～正午

0歳児限定「びよびよ広場」

☀ほっとHOT・中条 (西本町 ☎44・8680)	4月26日(金)・5月27日(月) 午前10時～11時 * 対象: 0歳児とそのお母さん 内容: ミニ講話・フリータイム、親子で手遊び、育児相談
------------------------------	--

休日診療

※必ず保険証をお持ちください。

中条地区休日診療所	
ほっとHOT・中条 (西本町 11-11) ◎午前9時～11時30分、午後1時30分～4時30分	
と き	先 生
5月1日(水祝)※午前のみ	渡 辺 順
5月2日(木)(休日)※午前のみ	千 野 健 志
5月3日(金祝)※午前のみ	千 野 早 苗
5月4日(土祝)※午前のみ	橋 本 敏 之
5月5日(日祝)	花 野 伸 一
5月6日(月)(振休)※午前のみ	鈴 木 雄
5月12日(日)	千 野 早 苗
5月19日(日)	笹 川 康 夫
5月26日(日)	渡 辺 和 夫

新発田地区救急診療所	
新発田地区救急診療所 (新発田市本町1) 《県立新発田病院前》 ☎23・8350	
と き	
◎(月)～(金) …	午後7時30分～10時
◎ (土) …	午後6時30分～9時
◎(日)・(祝) …	午前9時～11時30分 午後1時30分～4時30分 午後6時30分～9時

●問合せ 下越総合健康開発センター ☎24・1145

相談コーナー

自分のこと・家族のこと ひとりで悩まず、ご相談ください

種別		日時・内容	会場・電話番号
高齢者・障がいについて			
高齢者福祉相談		(月)～(金) (祝を除く) 午前9時～午後5時	胎内市地域包括支援センターみらい (市役所1階) ☎44・8691 地域包括支援センター胎内市社協 (ほっとHOT・中条内) ☎44・8687 地域包括支援センター中条愛広苑 (中条愛広苑内) ☎46・5601 地域包括支援センターやまぼうし (黒川病院となり) ☎47・2115
障がい児・者に関する福祉相談		(月)～(金) (祝を除く) 午前9時～午後6時	地域生活支援センターごっちゃ ☎28・8530
*相談支援専門員が対応します。		(月)～(金) (祝を除く) 午前8時30分～午後5時30分	社会福祉法人胎内市社会福祉協議会 ☎44・8682
		(月)～(金) (祝を除く) 午前8時30分～午後5時30分	社会福祉法人七穂会 虹の家相談支援センター ☎44・0020
		(月)～(金) (祝を除く) 午前8時30分～午後5時30分	相談支援事業所 deed(ディードゥ) ☎28・7210
総合相談 高齢者	一般相談	(月)～(金) (祝・年末年始を除く) 午前9時～午後5時(予約制)	新潟ユニソンプラザ3階 社会福祉法人新潟県社会福祉協議会内 新潟県高齢者総合相談センター ☎025・285・4165
	法律相談	5月7日(火)、13日(月)、20日(月)、27日(月) 午後1時30分～4時(予約制)	高齢者やその家族が抱える悩みことの相談 を無料でお受けしています。
虹色カフェたいたい (認知症カフェ)		5月31日(金) 午後1時～3時	ほっとHOT・中条 問合せ:胎内市地域包括支援センターみらい ☎44・8691
こころ・からだの健康について			
健康なんでも相談		5月9日(木)、23日(木) 午前9時～11時	健康づくり課(ほっとHOT・中条内) ☎44・8680
精神科医による「こころの健康相談会」		5月17日(金) 午後1時30分～4時 (予約制)(1日4組まで)	新発田地域振興局健康福祉環境部2階予診室 (新発田保健所) ☎26・9133
こころの相談電話		①新潟いのちの電話(24時間対応) ②新潟県こころの相談ダイヤル(24時間対応)	①☎025・288・4343 ②☎0570・783・025
法律相談			
法テラス法律相談		(月)～(金) (祝を除く) 午前9時～午後5時 (予約制)(経済的に余裕のない方を対象)	日本司法支援センター新潟地方事務所(法テラス新潟) ☎050・3383・5420
司法書士による消費生活相談(無料) (多重債務、振り込め詐欺、契約トラブル等)		6月13日(木) 午後1時30分～4時30分(予約制) ※偶数月の第2(木)、祝の場合は翌週	市役所1階ロビー隣市民相談室 ☎商工観光課商工振興係(内線1255)
弁護士による無料法律相談		5月15日(水) 午後1時30分～4時(予約制) 予約開始(先着順):5月7日(火) 午前8時30分から	市役所1階ロビー隣市民相談室 ☎総務課人権啓発係(内線1315)
子育て・教育について			
教育相談		(月)～(土) (祝・お盆・年末年始を除く) 午前9時～午後4時 ※専任相談員担当:(火)・(木)・(土)	B&G海洋センター体育館隣2階 ☎43・3500
子ども家庭相談		(月)～(金) (祝を除く) 午前8時30分～午後5時15分	健康づくり課子育て応援係 (ほっとHOT・中条内) ☎43・0304
その他			
ボランティアに関する相談		(月)～(金) (祝を除く) 午前8時30分～午後5時30分	胎内市ボランティアセンター(胎内市社会福祉協議会内) ☎44・8682
行政に関する相談		毎月第4(月) (祝の場合は翌日) 午前9時～11時30分	中央公民館2階A集会室(相談員:小林) ☎総務課人権啓発係(内線1315)
若者の就労に関する出張相談		毎月第4(金) 午後1時30分～4時30分(予約制) 15歳から39歳までの無業の方が対象です。	ほっとHOT・中条 下越地域若者サポートステーション ☎0254・50・1553
生活の困りごと相談 (借金、就労、ひきこもり、こどもの学習等)		(月)～(金) (祝を除く) 午前8時30分～午後5時30分	せいかつ応援センター胎内市社協 ☎44・1511
労働・生活なんでも相談		(火)～(金) (祝を除く) 午前10時～午後4時 勤労者の皆さんのさまざまな悩みことや相談を お受けします。	総合生協共済ショップ新発田2階事務所・下越ラ イフサポートセンター(新発田市本町1-1-6) ☎26・8388
年金ダイヤル		☎0570・05・1165 / ☎03・6700・1165	
その他年金について		【農業者年金】農業委員会事務局(内線1231)【その他】市民生活課はげん年金係(内線1149)	

※予約の必要な面接相談の場合、予約の際に概要を聞き取らせていただく場合がありますので、ご了承ください。

人口の動き 住民基本台帳3月31日現在	●人口	●男	14,273人	●転入:103	●出生:7	●世帯数
	29,180人(前月比-112)	●女	14,907人	●転出:193	●死亡:29	10,738戸(前月比-2)