

市報 たいない お知らせ版 6

15 月号
2019
No.331



胎内市役所 総合政策課 〒 959-2693 新潟県胎内市新和町 2-10 ☎ 0254・43・6111 〆0254・43・2868
✉ koho@city.tainai.lg.jp 〆http://www.city.tainai.niigata.jp/

街の連絡帳

お知らせアイコン

時	日時	所	場所・会場	対	対象	内	内容
講	講師	¥	料金	定	定員	持	持ち物
他	その他	申	申込方法	・	期間	など	
〒	郵送先	問	問合せ	申	・	問	申込・問合せ

今号からより見やすく情報を伝えられるようデザインや構成を改善しました。お伝えする項目の見出しにお知らせアイコンを使用していますので、参照してください。

飯豊連峰胎内口 山開き登山

日本百名山の一つに挙げられる飯豊山をはじめ、2000m級の山々が連なる飯豊連峰の胎内口山開き登山を行います。

時 7月6日(出)〜7日(回)
所 奥胎内ヒコツテ(受付11時前5時30分〜6時)
内 頼母木山(1740m)、門内岳(1887m)を目指します。
※各自のレベルに応じて、行動

催し

黒川燃水祭

7月1日(月)午前10時30分〜黒川石油公園(シンクルトン記念館隣)と黒川庁舎前通り※献上行列(黒川庁舎前通り)は午前11時30分〜
対 どなたでもご覧いただけます。
内 『日本書紀』に、「越の国より燃える水を天智天皇に献上した」とある日本最古の石油献上地黒川で黒川臭水遺跡保存会が伝統的な採油方法や献上行列を再現します。
問 生涯学習課文化財係
☎ 47・3409

してください。
持 食料(全食分)、飲物、着替え、寝具、洗面用具、雨具等
※その他登山に必要な物は、各自でご準備ください。詳細については、お問い合わせください。
他 傷害保険には加入していませんのでご了承ください。
問 商工観光課観光振興係(内線1252)

リップル 「15周年創業祭」

6月22日(出)・23日(回)午前9時30分〜午後4時
所 長池農産物直売所リップル
内 日頃の感謝の気持ちを込めて、野菜の詰め放題! 当日は300円以上お買い上げのお客

胎内市子育て支援事業・胎内市男女共同参画事業 「親子ふれあいコンサート」

時 7月10日(水) 午前10時30分〜11時30分
(開場: 午前10時10分)
所 産業文化会館多目的ホール
対 未就園児とその保護者
内 小さなお子さんから大人まで一緒に楽しめるコンサートです。皆さんそろってご来場ください。



山田リコさん

講 山田リコさん(アスク・ミュージック所属シンガーソングライター)
¥ 無料
他 申し込みは不要です。直接会場にお越しください。「あかちゃんの駅」を設けていますので、オムツ交換や授乳ができます。また、天候状況などにより、やむを得ず中止する場合は子育て情報メール等でお知らせします。
問 こども支援課こども支援係(内線1264) 子育て情報メール登録はこちら
※空メールを送信してください。(個人情報入力不要)



さまざまに花苗をプレゼント!(各日先着100人)
問 長池農産物直売所リップル
☎ 45・5400

ピアノデュオ新崎姉妹 世界音楽ワールドツアー 2019夏

8月31日(出)午後2時開演(午後1時30分開場)
所 産業文化会館
内 ピアノデュオ新崎姉妹(新崎誠美・洋美)による連弾コンサート。世界各国の音楽や懐かしい日本の曲、映画音楽なども



演奏します。ゲストにハーモニカ奏者の比嘉祥人氏を迎え、豊かな響きと楽しいトークをお届けします。
¥ 全席自由 大人1000円
中学生以下500円
※発売開始は6月15日(出)
問 産業文化会館 ☎ 43・6400

ふれあい体験教室 「ハーバリウム作り」

時 7月27日(土)午前10時～11時
所 きのと交流館多目的ホール
対 市内在住の未就学児とその保護者
内 涼しげで夏にぴったりなハーバリウムを親子で作る体験教室です。ハーバリウムとは、植物標本を意味します。
講 石山浩氏(京都市緑花センター)花と緑のアドバイザー
¥ 1000円(材料費)
定 10組(20人・先着順)
申 7月16日(火)まで
申 7月16日(火)まで
申 生涯学習課社会教育係 ☎47・3409



ハーバリウム

夏バテ防止☆ スタミナ料理教室

時 7月24日(水)午前10時～午後2時頃
所 築地農村環境改善センター調理実習室・和室会議室
対 市内在住の方
内 献立…梅ひじきの炊き込みごはん／豚しゃぶ梅サラダ／ナスとゴーヤのみそ炒め／トマトゼリー
講 食生活改善推進委員

¥ 500円
 ※当日、お支払いください。
定 先着20人
持 エプロン、三角巾(バンドナでも可)
申 7月10日(水)まで
申 築地農村環境改善センター ☎45・3101

ウクレレ体験教室

時 7月11日(木)、25日(木)午後7時30分～
所 中央公民館大集会室
内 初心者大歓迎! 私たちと楽しい時間をすごしてみませんか? 会員も募集しています!
持 ウクレレ(楽器のない方は、無料で貸出)
申 6月30日(日)まで
申 ウクレレサークル「アロハ・モアナ」熊谷 ☎44・8170

鉱物採集ツアー

時 6月29日(土)午前9時～午後3時帰着(予定) 8時30分受付
所 旧三川鉱山ズリ捨て場(阿賀町)集合場所…クレーストン博士の館
対 小学生以上(一般(小学生は必ず保護者同伴))
内 古い鉱山跡を訪ね、野外のさわやかな空気の中で鉱物を探してみましよう。珍しい鉱物が見つかるかも。

講 小川孝雄氏(クレーストン博士の館)
¥ 大人500円、小中学生350円(いずれも保険料含む)
定 20人(先着順)
持 昼食と飲み物、ロックハンマーまたはかなづち、ルーペ、手袋(滑り止めのゴムつきが良い)、ビニール袋、マジック、ゴーグル、汚れても良い服装、帽子、雨具
申 6月25日(火)まで
申 胎内昆虫の家 ☎48・3300(火)／クレーストン博士の館 ☎48・2011(土)～(日)

オストメイト社会生活 適応訓練講習会

時 7月27日(土)午前10時～正午
所 村上市生涯学習推進センター(村上市田端町4-1)
対 オストメイト(人工肛門・人工膀胱保有者)の方およびその家族、介護施設勤務の方
内 オストメイトの方の生活向上のために必要な知識や技能を習得し、より良い生活を送るためのものです。
講 廣野純子氏(魚沼基幹病院皮膚・排泄ケア認定看護師)
¥ 無料
申 7月16日(火)まで
申 協会(公社)日本オストミー協会新潟県支部(雪椿友の会) ☎24・1954

認知症虹色カフェ・ 愛力カフェ

時 6月30日(日)午後1時30分～3時
所 介護老人保健施設中条愛広苑1階デイホール
対 認知症当事者・ご家族、地域住民の方、どなたでも。
内 誰でも気軽に立ち寄れる憩いの場です。飲み物等も用意してお待ちしています。
¥ 無料
申 介護老人保健施設中条愛広苑支援相談員(高松・鈴木・佐藤) ☎46・5600

イザベラ・バードが見た 明治の新潟を歩くin中条

時 7月13日(土)午前9時50分～午後2時
所 中条駅前東口広場集合・解散
内 英国の旅行家イザベラ・バードが「日本奥地紀行」に記した、ゆかりの場所などを巡って歩きます。
¥ 2500円(昼食代・保険料込み)
定 20人(先着順)
申 7月5日(金)まで
申 市内市観光協会 ☎47・2723

募 集

期日前投票所 投票立会人の募集

7月執行予定参議院議員通常選挙の期日前投票所の投票立会人を募集します。

時 市役所本庁舎Ⅱ7月5日(金)20日(土)午前8時30分～午後8時
所 黒川庁舎Ⅱ7月16日(火)20日(土)午前8時30分～午後7時
所 市役所本庁舎Ⅲ3階301会議室／黒川庁舎Ⅰ1階事務室

内 投票事務の執行が公正に行われるように、投票手続き全般に立ち会う。
¥ 報酬…市役所本庁舎Ⅱ9600円/日(予定) 黒川庁舎Ⅱ8700円/日(予定)

定 市役所本庁舎、黒川庁舎とも各日2人
内 応募資格…市内市の選挙人名簿に登録されている方
他 投票立会人をお願いする方には、選任通知でお知らせします。各日募集人数以上の応募があった場合、抽選となります。

申 6月21日(金)までに所定の用紙に必要事項を記入の上、ご応募ください。用紙は、市役所本庁舎3階市選挙管理委員会(総務課庶務係内)、黒川庁舎1階

市民生活課市民サービス係の窓口または市ホームページからダウンロードできます。
申問 市選挙管理委員会（内線1321）

「文芸たいない」46号 原稿募集

因 特集随筆のテーマ

「平成から令和へ」
 平成は自身にとってどんな時代であったでしょうか。令和の時代が始まり、両時代の思いや希望、期待等の原稿をお寄せください。

①ジャンル：随筆（特集、一般）、短歌、俳句、詩、川柳、童話
 ②原稿枚数：24字×20行で4枚以内

題名と氏名分を6行とり、びつしりと書き込まず改行などで余裕を持たせてください。
 短歌、俳句、川柳は各5首（句）までです。

他 すべて縦書きとし、原稿末尾に住所と電話番号を明記してください。原稿は返却しません。応募要項を外れた原稿の取り扱いと掲載の可否は編集委員会一任とさせていただきます。専用原稿用紙は中央公民館に準備しています。

〒959-2643 胎内市東本町16-6 中央公民館文芸愛好会事務局

申 7月31日(火)まで
問 中央公民館 ☎43・2001

胎内市観光活性化推進委員の募集

市では胎内市における観光振興施策の基本的な方針をまとめた「第2次胎内市観光振興ビジョン」の進捗を管理し、市の観光活性化を検討する「胎内市観光活性化推進委員会」の公募委員を募集しています。

因 市内在住または市内在勤満20歳以上の方で、平日に開催する会議（年2回程度（第1回は7月中旬を予定））に出席できる方
定 若干名
他 選考結果は、応募者全員に通知します。

※応募者の個人情報、選考の目的以外には使用しません。
 ※提出された書類は返却いたしません。
申 6月28日(金)までに所定の応募用紙に必要事項、観光振興によるまちづくりに対する考え、応募理由などを400字程度で記入し、郵送、ファクス、電子メールで提出、または直接ご持参ください。応募用紙は商工観光課にあるほか、市ホームページの「募集情報」からダウンロード

できます。
申問 商工観光課観光振興係（内線1253） ☎43・7392
 ✉kankou@city.tainai.jp

三・八市（中条市）に出店しませんか？

約300年の歴史を持つ、三・八市（中条市）の出店者を通年で募集しています。出店には申請手続きが必要です。お問い合わせください。フリーマーケットのような出店も可能です。

▽今年も新潟食料農業大学の学生が出店：6月23日(日)午前9時～正午の間、新潟食料農業大学（胎内キャンパス）の1年生も出店します。出店計画から仕入れ、販売までを学生が行います。

時 毎月3日・8日・13日・18日・23日・28日 午前6時～午後3時頃
 ※8月は13日(火)の代わりに11日(日)に「夜市」を開催し、翌12日(月)に朝市を開催します。

所 熊野若宮神社境内周辺
料 臨時出店（その日限り）1100円／定期出店（1か月）15200円

申 出店予定の前日（平日）まで
申問 商工観光課商工振興係（内線1255）

「市役所一般封筒」の広告を募集します

問 財政課財政係（内線1344）

市では、主に市民の皆さまへの文書送付に使用する「一般封筒」の裏面に広告を掲載する事業主を募集しています。

広告掲載媒体	胎内市事務用一般封筒（長形3号）裏面	胎内市事務用一般封筒（角形2号）裏面
作成枚数	38,000枚	32,500枚
広告掲載枠の規格	大きさ：縦5cm×横10cm 印刷色：青色1色 ※ただし、掲載枠数が定数に満たない場合は、規格を変更する場合があります。	大きさ：縦7.5cm×横20cm 印刷色：青色1色 ※ただし、掲載枠数が定数に満たない場合は、規格を変更する場合があります。
募集広告掲載枠数	3枠（縦に配置）	3枠（縦に配置）
広告掲載期間	令和元年9月からおおむね1年間 ※封筒の使用状況により掲載期間が前後する場合があります。	
広告掲載料	1枠につき30,000円 ※消費税額および地方消費税額を含みます。	
広告掲載基準	胎内市広告掲載に関する規則、胎内市広告掲載基準および胎内市事務用一般封筒広告掲載募集要項をご覧ください。☎ http://www.city.tainai.niigata.jp/gyose/zaise/siyakushoippanfutou.html	
募集期間	6月17日(月)から28日(金)まで（郵送の場合は募集期間の最終日必着）	
掲載者の決定方法	第1順位 ：市内に本支店または営業所を置く事業者または個人 第2順位 ：第1順位以外の者 ※同一順位の者が募集掲載枠数を超えるときは、申込先着順とします。	

催し

相談

募集

スポーツ

講座・教室

お知らせ

税務職員採用試験

税務職員（国家公務員）を募集します。

対 受験資格：①平成31年4月1日において高等学校または中等教育学校を卒業した日の翌日から起算して3年を経過していない方および令和2年3月までに高等学校または中等教育学校卒業見込みの方
②人事院が①に掲げる者に準ずると認める方

試験の程度：高等学校卒業程度
時 第1次試験 9月1日(日)
第2次試験 10月9日(水)～18日

（金のいずれか第1次試験合格通知書で指定する日時）
▽合格者発表：第1次試験合格者 10月3日(木)
最終合格者 11月12日(水)

申 ①【原則】 インターネット申し込み：次のアドレスへアクセスし、説明に従い入力
<http://www.jingi-shiken.go.jp/juken.html>

受付期間 6月17日(月)午前9時～26日(水) (受信有効)
② インターネット申し込みができない場合…郵送または持参
問合せ 第1次試験地を管轄する国税局・国税事務所

受付期間 6月17日(月)～19日(水) (通信口付印有効)
申・問 ① インターネット申し込みに関する問合せ…人事院人

材局試験課 ☎03・3581・5311 (内線2332または2333) 午前9時～午後5時(出(日)例は除く)
① 以外の問合せ…関東信越国税局人事第二課試験係 ☎048・600・3111 (内線2097) 午前8時30分～午後5時(出(日)例は除く)

大人のための初心者ピアノ講座

時 毎週(水)午前10時～11時 (開講日…7月10日(水))
※10回コースで開催します。

所 中央公民館大集会室
内 楽譜が読めない初めての方でも大丈夫です。知っている曲を楽しく弾いてみませんか？

¥ 1講座(10回)1万円(予定)
※受講生の人数によって異なります。
※他に教材費として1000円程度必要です。

定 5人以上
申 6月24日(月)まで
申・問 中央公民館 ☎43・2001

戦没者遺児の皆さんへ 2019年度政府補助事業 戦没者遺児による慰霊友好親善事業への参加募集

この事業は、戦没者遺児に対する慰籍の一環として、父等为国に捧げた戦没者の遺児が、一

度は亡き父等の眠る地に赴き心ゆくまでの慰霊追悼を行うとともに、現地の方々との友好親善を深めることを目的とし、参加者の募集をしています。

対 戦没者の遺児
¥ 10万円

申 (一財) 新潟県連合遺族会
〒951-8101 新潟市中央区西船見町5932番地 遺族会館内
☎025・223・5401
☎025・222・0362

問 一般財団法人日本遺族会事務局 ☎03・3261・5521

漢詩文の会 会員募集

唐詩選を一緒に読んでみませんか？ 元高校教師の畠山アイ先生が分かりやすく解説してくれます。

時 毎月第2(水)、第4(木)午後1時30分～3時30分

所 新発田市中央公民館

¥ 1000円/月
申 ☎22・8755 (代表 小笠原)

「ジュニア福祉スクール」ボランティアスタッフの募集

小学4年生～中学生を対象に、1泊2日で「福祉」について学ぶ宿泊型の福祉体験事業です。スタッフとして協力をしていただける方をお待ちしています。

胎内市臨時・パート職員募集

職 種	① 放課後児童支援員 (なかよしクラブ支援員) 募集人数：5人程度	②【夏期限定】放課後児童支援員 (なかよしクラブ支援員) 募集人数：15人程度
職務内容	放課後、学校休業日、土曜日で保護者が不在の間、児童の遊びや生活の場を提供するための支援業務	夏休み期間中、保護者が不在の間、児童の遊びや生活の場を提供するための支援業務
応募要件	土曜日勤務が可能な方 (性別不問)	特になし (性別不問) ※学生の応募も可
時給	860円	860円 ※学生は803円
勤務形態	午後1時～7時のうち5時間以内 (シフト制) ※中条なかよしクラブでの土曜日勤務あり ※学校休業日は、午前7時30分～午後7時のうち、6時間以内の勤務	午前7時30分～午後7時のうち6時間以内 (シフト制)
雇用予定期間	随時～12月 (更新する場合あり)	7月下旬～8月下旬 (契約の更新なし)
加入保険	雇用保険：有、社会保険：勤務条件による、公務災害補償：有	雇用保険：無、社会保険：無、公務災害補償：有
その他	週4～5日勤務 (応相談)	週3～5日程度の勤務 (応相談)

申 申込期限=7月12日(金)必着 ※募集人数に達しない場合は、期限後も随時受け付けます。
申込方法=総務課窓口または市ホームページで「胎内市臨時・パート職員登録申込書」と「履歴書」を取り寄せ、記入したものを総務課人事係に提出してください。すでに申込書を提出されている方で、改めて希望する場合は、お電話でご連絡ください。

問 申込方法について…総務課人事係 (内線1325)
職務内容について…学校教育課学校教育係 (内線2311)

催し

相談

募集

スポーツ

講座・教室

お知らせ

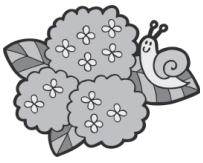

※詳しくは、市報6月1日号に折り込まれている「社協だより たいない第166号」または胎内市社会福祉協議会のホームページをご覧ください。
<http://tainai-syakyo.com/index.php>
時 8月6日(火)午前9時〜7日(水)午後3時
対 15歳以上で子どもと関わるのが好きな方(高校生や大学生の方も大歓迎)
申・問 胎内市社会福祉協議会 ボランティアセンター
 ☎44・8682

内の倉ダム(新発田市)コンサート出演者募集

17回目の内の倉ダム(新発田市)コンサート(10月5日(出)午後1時30分開演)を開催するにあたり、一緒に演奏していただける方を募集します。
他 応募多数の場合や、予行演習の結果により出演者を選考の上、決定させていただきます。
申 7月31日(水)まで
申・問 ダムを奏でる会(担当 若月) ☎31・4111

スポーツ

第9回胎内市民ペアマッチゴルフ大会参加者募集

時 7月15日(月)祝
所 胎内高原ゴルフ倶楽部
対 市内在住・在勤の方とそのご家族・ご友人等(男女、年齢問わずペアを組めば参加可能)
内 競技方法:初心者でも優勝が狙える6ホールペリア方式ハシデ上限なしによる18ホールストロークプレーとしペアのネットの合計で競います。
¥ 参加費:3000円
プレー料金:メンバー 1万円 / ビジター 1万円(男性) / 1万円(女性) / 6800円(税込) / 市内在住の小中学生・高校生 1000円
 ※ただし、小・中学生は原則保護者の同伴が必要
 ※いずれも乗用セルフ・昼食付
定 120人程度
申 7月4日(水)まで
申・問 生涯学習課スポーツ振興係 ☎47・3408 または胎内高原ゴルフ倶楽部 ☎48・3311
▽協賛のお願い ペアマッチゴルフ大会への協賛品の提供をお願いします。協賛者の方は、大会プログラムに掲載するほか、当日会場にて参加者にお知らせします。
申 7月8日(月)午後3時まで
問 胎内高原ゴルフ倶楽部 ☎48・3311

胎内市の皆さまをアルビレックス新潟の試合に無料招待

時 7月6日(出)午後7時キックオフ 大宮アルディージャ戦
所 デンカビックスワンスタジアム
定 1000人(自由席 予定)
申 パソコン・スマホの場合:6月30日(日)までに2次元バーコードから申し込みサイトへアクセスし、必要事項をご入力ください。
往復はがきの場合(6月26日(水)必着):往復はがきの往信裏面に住所/お名前/生年月日/電話番号/メールアドレス(お持ちの方)/観戦希望試合とチケットの希望枚数(2枚まで)を記載し、返信用表面に返信先(ご自分)の住所・氏名を記入の上、ご郵送ください。
〒 950-0954 新潟市中央区美咲町2-1-10 アルビレックス新潟後援会「試合観戦ご招待」係
問 アルビレックス新潟後援会(白川) ☎025・282・0011



NPO 法人スポーツクラブたいない通信 No.5

◎中村真衣水泳教室

長岡市出身のオリンピックメダリスト中村真衣さんの水泳教室を開催します! 幼児クラス、小学校低学年クラスの2クラスに分かれて行います!

時 7月21日(日) 幼児クラス…午前10時~10時50分 / 小学生クラス…午前11時~11時50分

所 B&G海洋センタープール

対 幼児クラス…年中・年長 / 小学生クラス…小学1年~3年生 **¥** 無料 **定** 各クラス25人程度

申 7月1日(日)までにふれすば胎内にて申し込み用紙を記入してください。定員になり次第締め切ります。

◎ふれすば胎内無料開放実施

さまざまな遊具で親子一緒に体を動かしませんか? バドミントン・卓球なども用意しています。お気軽にどうぞ!

時 6月22日(出) 午前9時~11時30分

所 ふれすば胎内アリーナ

対 中学生以下 **持** 内履き

申・問 NPO 法人スポーツクラブたいない事務局 (ふれすば胎内) ☎43・0003

◎B&G海洋プール監視員募集(夏季期間)

●職務内容 プールを安全に利用するための監視指導と衛生管理

●募集人数 6人

●勤務形態 午前9時30分~午後5時(うち、正午~午後1時は休憩)、週3程度シフト制、(出)日祝勤務あり

※毎週(月)休み

●雇用予定期間 7月20日(出)~8月24日(出)

●必要免許など なし

●時給 900円

●応募期限 6月30日(日)(必着)

●応募方法 履歴書をふれすば胎内まで郵送または持参してください。

●応募資格 年齢制限など特になし

●選考 申込者の中から選考し、通過した方へ電話で連絡します。



講座・教室

夏休み親子陶芸教室 参加者募集

時 7月27日・8月3日：粘土の成形／8月10日：釉薬がけ／8月24日：作品渡し
所 胎内市陶芸研修所
対 胎内市在住の小中学生とその親
内 夏休み期間限定の親子陶芸教室を開催いたします。親子と一緒に参加して、夏の思い出を作品にしてみませんか。

講 坂爪勝幸氏
料 大人11000円／人
 小中学生15000円／人
内 ※粘土代1kg2000円（1組あたりの目安は5kg）
 ※焼成費（実費）が別途かかります。

定 親子20組（先着順）
他 申し込み時に学校名、児童・生徒名と保護者名、電話番号、必要な粘土量をお伝えください。

申 6月20日（休）～7月10日（休）
申 築地農村環境改善センター
タ ☎45・3101
ℒ 45・2050

基礎から学ぶ ゆかた講習会

時 初回7月2日（火）①午前10時～正午 ②午後2時～4時
 ※全3回講習。ご都合のよい時間をお選びください。

所 産業文化会館2階教養文化室
料 29000円／3回
定 各時間帯4人まで
申 6月30日（日）
申 ☎090・4383・9796（若月）

お知らせ

アメリカシロヒトリ 防除用機器の貸し出し

まもなくアメリカシロヒトリが大量発生する時期です。所有している樹木や地域に自生している樹木に発生していた場合は個人や自治会で駆除を行ってください。市では公共用地以外での防除および駆除は行いません。

◆防除用機器の貸し出し

自治会で一斉駆除を行う場合、市で防除用機器（動力噴霧器・高枝切りバサミ）のみを貸し出します。希望する場合は区長を通じてお申し込みください。※運搬、薬剤費等は自治会の負担となります。

申 市民生活課生活環境係（内線1150）

4～6月は狂犬病予防 注射月間です！

狂犬病は、発症すると死亡率はほぼ100パーセントに達する恐ろしい病気です。年1回狂犬病予防注射を受けることが、法律で義務付けられていますので、注射をしていない犬を飼っている方は動物病院で接種してください。



問 市民生活課生活環境係（内線1150）

労働保険の年度更新手続

更新に必要な申告書の提出と保険料等の納付手続きはお早め。電子証明書を取得することでパソコンから電子申請が可能です。

申 7月10日（水）まで

申 お近くの労働基準監督署・ハローワークまたは新潟労働局まで

国民年金からのお知らせ

保険料免除・納付猶予制度

経済的な理由で国民年金保険料の納付が困難な場合、申請により免除または猶予される制度

があります。

本人、配偶者、世帯主（免除の場合のみ）それぞれの前年所得が一定額以下の場合に保険料が全額免除、一部免除または猶予されます。

申 7月分から令和2年6月分の申請は、7月から可能です。また、過去2年1か月分までさかのぼって申請できます。

申 市民生活課ほけん年金係（内線1149）
 新発田年金事務所国民年金課
 ☎23・2120

通話録音装置の 新規貸し出し終了

特殊詐欺や悪質商法の被害を防止するため、市内在住の65歳以上の方に通話録音装置を貸し出していますが、台数が上限に達したため、新たな貸し出しを終了します。貸し出しを再開するときは、市報などでお知らせします。

問 総務課防災対策係（内線1312）

飯豊避難小屋の 清掃協力金等の收受

市では、飯豊連峰避難小屋の管理を『飯豊・胎内の会（会長 亀山東剛氏）』に管理委託しています。

これに伴い、清掃協力費（寄付金）および売店販売等の料金收受も委託しますので、ご理解をお願いします。

時 7月6日（出）～11月14日（休）
所 飯豊連峰避難小屋（門内・頼母木）
問 商工観光課観光振興係（内線1252）

令和2年度使用教科書の 展示

令和2年度に全国で使用する小・中・高等学校等の教科書を展示します。どなたでも自由に閲覧できます。

時 6月14日（金）～6月30日（日）

午前9時～午後9時
 ※月曜日を除く

所 新発田市生涯学習センター1階ロビー仮設展示場（新発田市中央町5-8-47）
問 新発田教科書センター（新発田市教育委員会学校教育課内）
 ☎22・9532

学校・園・地域連携活動 事業助成

青少年育成・交流事業の事業費を助成します。

注 地域と共同して実施する青少年育成事業、学校等もしくは当該児童生徒と地域住民との交流事業を行う市内の団体

催し

相談

募集

スポーツ

講座・教室

お知らせ

市税の納期限 7月1日(月)

▼市・県民税1期

口座振替による納付もできますので、ご利用ください。

☎ 税務課収納係 (内線 1125・1126)

水道の検針に「協力」ください
水道の検針期間は、毎月18日から22日までです。正しく検針が行えるよう、次の点についてご協力をお願いします。
(1)メーターボックスが見えるよう周りの除草をお願いします。
(2)メーターボックス内に砂、泥水等が流入している場合は、水道メーターの数字が見えるよう取り除いてください。

水道の検針に「協力」ください

※単独事業Ⅱ上限3万円
合同事業Ⅱ上限6万円(予算の範囲内で助成。助成には審査があります。)
【申】 6月28日(金)まで
【申・問】 青少年育成胎内市民会議事務局(黒川地区公民館) ☎47・3405

農業者年金受給者現況届の提出
現況届は、年金受給権者が年金を受給する資格があるか否かについて、農業者年金基金法の定めるところにより、毎年1回確認するものです。
※期限内に提出がなかった場合は11月の支払いから提出されるまでの間、年金の支払いが停止となる場合があります。
【申】 6月末日まで
【所】 農業委員会事務局
【対】 農業者年金基金から関係書類が送付された方

農業者年金受給者現況届の提出



メーターボックス内の水道メーター

(3)メーターボックスの上に物を置かないでください。
(4)漏水確認のため、月に1回程度、水を使用していない状態で水道メーターのパイロットが回転していないか確認しましょう。
※水を使用していない状態でパイロットがゆっくり回っている場合は、漏水の疑いがあります。
【問】 上下水道課お客様係 ☎43・2394

黒川地区家屋全棟調査

市では、旧黒川村に所在する家屋を対象に、今年度から令和4年度にかけ全棟調査を実施します。

この調査は、家屋の課税台帳の登録内容と現況に相違がないか調査し、公正で適正な課税を目指すために行うものです。

皆さまのご理解とご協力をお願いします。

今年度のスケジュール	調査行政区	調査時期(予定)
	坂井	6月下旬～7月中旬
	鼓岡	7月下旬～8月中旬
	熱田坂	8月下旬～9月上旬
	宮久	9月中旬～9月下旬
	川合	9月下旬～10月上旬
	栗木野新田	10月上旬～10月中旬
	夏井	10月下旬～11月上旬
	須巻	11月中旬～11月下旬
	持倉	11月下旬～12月中旬
黒俣	12月中旬～12月下旬	

※調査時期は、調査の進捗状況により前後する場合があります。
※来年度以降のスケジュールは、調査時期が近づきましたら改めてお知らせします。

<調査方法>

- 市職員が2人1組で伺います。(固定資産評価補助員証を携帯し、市の腕章と名札を着用)
 - 調査前に声をかけてから、敷地内で調査を行います。家屋の課税台帳と図面等に基づき、外観調査と外周計測を行います。原則、家屋の中には入りませんので、立ち会いは不要です。
 - 不在の場合も調査をさせていただきます。その際は「ご不在連絡票」を郵便受け等に差し置きします。
- 家屋の内容について、後日確認させていただく場合があります。

☎ 税務課資産税係 (内線1123)

夜間窓口

【毎週水曜日午後7時まで】

仕事などで日中おいでになれない方は、ぜひご利用ください。(ただし、祝日は除く。)

対象窓口Ⅱ 市民生活課(1階1番窓口)、税務課(1階10番窓口)

市民生活課対象業務Ⅱ 住民票の写し、戸籍、各種証明書の交付。マイナンバーカードの受け

取り、印鑑登録など。

【問】 市民生活課市民係(内線1145・1146)

税務課対象業務Ⅱ 所得・課税・納税証明書の交付。市税、各種負担金、使用料・利用料等の受領。

※納付書を持参された方のみ、受領します。

【問】 税務課市民税係(内線1121・1122)
※住所などの異動届(転入・転

出・転居など)、戸籍に関する相談(婚姻、離婚など)、また、申告・納税相談は受け付けできません。

ご本人確認についてⅡ 証明書の交付請求で、窓口に来られた方の本人確認を行っています。免許証・パスポート・マイナンバーカード・保険証・年金手帳などのいずれかを提示してください。

個人市・県民税の特別徴収

会社員など給与所得者の個人市・県民税は、所得税の源泉徴収義務のある給与支払者が特別徴収（給与天引き）をして、給与所得者に代わって納めることが法律で義務付けられています。まだ特別徴収を行っていない給与支払者は実施をお願いします。
 税務課市民税係（内線1121・1128）

「声」と「点字」の広報紙をご利用ください

胎内市社会福祉協議会では、「音声」や「点字」で訳された、市報たいたない・議会だより・社協だより等を希望される方にお届けしております。お気軽に、お問い合わせください。
 どのたでもご利用いただけます。障がいの有無に限らず、文字が見えづらいと感じる方など希望理由は問いません。

胎内市社会福祉協議会ボランティアセンター
 ☎ 44・8682

※音声・点訳作業は、胎内市で活躍するボランティア団体「音声訳ひわの会」「中条点訳サークル」ほたるにより行われています。活動に興味や関心のある方は、お気軽にお問い合わせください。

7月の元気づくりプログラム

元気づくりプログラムとは… 胎内市の健康づくりは『元気ふやし』と『病気へらし』の2軸で活動しています。この事業は市と市民の健康づくりボランティア『元気ふれあい広め隊（通称：GFH）』が企画委員となり、協働で進めているものです。参加したいプログラムがありましたら、直接会場にお越しください。

日	曜日	時間	プログラム	場所	内容
1	月	13:30～15:30	元気づくり広報部	ほっとHOT・中条	元気づくりプログラム紹介の広報紙づくりをします。
2	火	10:00～11:30	胎内いきいき脳活クラブ	にこ楽・胎内	脳トレや自然散策ウォーキング♪
4	木	9:30～11:30	にこ楽・胎内 畑・花壇・公園づくり	にこ楽・胎内	畑・花壇・公園の手入れをします。
			ふれあいキルト	ほっとHOT・中条	パッチワークや布小物作りをします。
9	火	10:00～11:30	みんなのお茶や	にこ楽・胎内	はがきで鍋敷きを作ります。不要なはがきやカレンダーを持参ください。
10	水	9:30～11:30	食を通して健康づくり	ほっとHOT・中条 デイケアセンター側の畑	長ネギ植えや、じゃがいもの収穫をします。
12	金	9:30～11:30	HOTふれあい健康会	ほっとHOT・中条	ほっとHOT・中条に集合して西条町など約5kmのウォーキング。(保険料50円)
16	火	10:00～11:30	胎内いきいき脳活クラブ	にこ楽・胎内	脳トレやゲームなどで五感を刺激!
17	水	9:30～11:30	育ちの森公園づくり	ほっとHOT・中条	ほっとHOT・中条の公園づくり作業♪
22	月	9:30～11:30	食を通して健康づくり	ほっとHOT・中条 デイケアセンター側の畑	草取りを中心とした野菜の手入れをします。
23	火	10:00～11:30	みんなのお茶や	にこ楽・胎内	はがきで鍋敷きを作ります。

にこ楽料理 7月は「しそ巻づくり」です。

カリッ!と香ばしいしそにみその優しい風味。地元のお母さん手作りの味を一緒に作りましょう。

時 7月11日(木) 午前10時～正午
所 にこ楽・胎内
内 献立=ごはんにピッタリ! しそ巻き
¥ 200円 **定** 20人
申 6月17日(月)～6月28日(金)
持 エプロン、三角巾
申・問 にこ楽・胎内 ☎ 48・2626

ほっとHOT料理 7月は「郷土料理」です。

ふるさとの味! 楽しみませんか?

時 7月16日(火) 午前10時～正午
所 ほっとHOT・中条
内 献立=棒だら煮、小煮物、みょうが寿司
¥ 500円 **定** 20人
申 6月17日(月)～7月11日(木)
持 エプロン、三角巾
申・問 ほっとHOT・中条 ☎ 44・8680

問 健康づくり課 (ほっとHOT・中条内) ☎ 44・8680



学校応援団 だより

～地域とともに
歩む学校に～

◎胎内市学校支援地域本部
担当者会議（4月11日）
黒川地区公民館

市内小中学校の関係職員と地域コーディネーターが一堂に会する会議を開催し、教育長から各校に配置される地域コーディネーターに委嘱状が手渡されました。

地域コーディネーターの任期は1年間で、年間活動時間は180時間となり、委嘱された学校で地域と連携した学習等の連絡調整を行います。

会議では、学校地域支援本部の運営方法や、今後の活動の方向性などについても説明がありました。

来年度、全ての小中学校が、地域の人々と目標を共有するコミュニケーション・スクールとなります。地域と一体となって子どもたちを



胎内市学校支援地域本部
担当者会議

育むために、さらにネットワークを広げ、「支援」から「協働」へと連携を強化し、試行錯誤しながら、より充実した教育活動が実践できることを期待しています。地域の皆さまのご理解・ご協力をお願いします。

●問合せ・コーディネーター登録申込 学校教育課
学校教育係（内線2313）
47・2935
gakuj@city.tainai.lg.jp

市は、学校と地域が連携・協働して子どもたちの成長を支えていく「学校支援地域本部」を設置し、「地域コーディネーター」を小中学校に配置しています。学校のニーズに応じて地域連携担当教諭と相談しながら、地域に根差した学習や活動に取り組んでいます。

◎地域コーディネーター 紹介（敬称略）

- 〈中条小学校〉
五十嵐 紗矢香
延本 美登里
- 〈胎内小学校〉
佐藤 初美
- 〈きのと小学校〉
野澤 寛子
森田 寿美子
若月 晃子
- 〈築地小学校〉
近 愛
- 〈黒川小学校〉
西 陸美
- 〈中条中学校〉
佐藤 亜由美
小島 恵美
- 〈乙中学校〉
室本 照美
齋藤 茜
堀 徳子
- 〈築地中学校〉
西村 礼子
近 愛
- 〈黒川中学校〉
威本 早苗
西 睦美



私の原動力。

No.25

「私の原動力。」では、胎内市でボランティア活動や地域活性化に取り組んでいる人や団体の活動に対する「想い」をご紹介します。
第25回は「^{おむ}健伸びサポート隊お弁当配達部門」さんです。
●問合せ 総合政策課 行革協働係（内線1364）

「健伸びサポート隊お弁当配達部門」は、食支援が必要な方へ^{けんのびかん}健伸館を拠点に、お弁当の配達を行っているボランティア団体です。お弁当は地域の仕出屋さんに作ってもらい、当番の配達員がその日の配達場所や個数を確認しています。配達は、市全域を街、浜、山コースの3コースに分け、配達用のクーラーボックスにお弁当を入れて車で大切にお届けしています。

配達で気を付けていることや、活動の原動力を尋ねると、「運転、衛生面にとても気を付けています。お弁当だけでなく会話も届けるようにみんなで心がけています。『待ってたよ。お弁当ありがとう。』と言ってくれる人、待っている人たちがいるから私たちは活動を続けていられると思います。」とのこと。

今後のことについては、「4月からお弁当配達をスタートしたばかりの団体のため、現会員は30人と少ないですが、和気あいあいの仲間たちと協力しあいながらこれからも活動を行っていきます。一緒に活動したいという方を大歓迎しておりますのでお気軽にお声掛けください。」と話してくださいました。



配達員の目印は、腕章と名札です。



『お弁当と共に、笑顔と会話も届けたい』
—健伸びサポート隊お弁当配達部門の皆さん—

胎内市民の「病気減らし」と「元気増やし」を応援する体験型イベント



とき

6/23

日曜日

午前9時30分～正午
(受付:9時15分～9時30分)

ところ

産業文化会館

～人生100年時代 今よりもっと元気に、もっと健康に!～

多くの方に、自分の健康・自分に合った健康づくりに
関心を持ってもらいたい、胎内市を元気にするため
と一緒に活動する仲間を増やしたいという気持ちがこ
もった、アイデアいっぱいの手作りイベントです。
皆様のご来場をお待ちしています♡

～Tainai健康づくりフェア応援隊～



プログラム

- 9:30～ 9:50 オープニングセレモニー
開会宣言・あいさつ
プログラム入場行進
- 9:50～11:50 各プログラム催し
- 11:50～12:00 閉会フィナーレ

健康スタンプ王国の
対象事業です★

参加費無料
申込不要

コーナー紹介

- 健康茶の作り方紹介・試飲
- みそボールの紹介・試飲、
簡単朝食の展示
- おすすめの脳活プログラム紹介
(まちがい探し、パズル、手遊びなど)
- 市内のウォーキングコースと
見どころスポット紹介
- やっってるうちに楽しくなる運動コーナー
- チームで必死に運動体験 ～陣取り合戦～



- パワーリーフ、ベビーリーフ、
ミニトマトの植栽体験
- ガーデニング雑貨づくり
- 加工食品等に含まれる塩分濃度測定
- 各種測定 (血圧、血糖、認知機能、体力、
BMI、握力、血管年齢など)
- ちびっこドクター・ナース変身大作戦
- お口の健康に関する相談コーナー

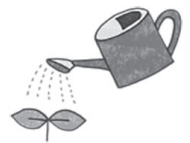

このほかたくさん
のコーナーがあります!

主催：胎内市 / Tainai 健康づくりフェア応援隊

◎問合せ 健康づくり課 (ほっとHOT・中条内) ☎ 44・8680



胸部レントゲン検診日程表

～検診車両があなたの集落へ行きます～

- 対象** 40歳以上の方 ※65歳以上の方は、感染症法に基づく結核検診も兼ねています。
料金 ・胸部レントゲン：無料
 ・喀たん細胞診検査（胸部レントゲンを受診する方で、高危険群に該当する方）
 40歳～69歳・・・1,000円 / 70歳以上・・・300円

◎問合せ

健康づくり課
 （ほっとHOT・中条内）
 ☎ 44・8680

月 日	受付(午前)	会 場	受付(午後)	会 場
7月3日(水)			1:20～1:30	須巻集会所
			1:45～1:55	下荒沢集会所
			2:10～2:25	大長谷地区基幹集落センター
			2:40～2:50	小長谷集会所
			3:05～3:20	鍬江諸善寺前
7月4日(木)	9:00～9:15	下江端集落センター	1:20～1:30	塩谷集落センター
	9:30～9:45	東牧集落センター	1:45～2:00	下館集落センター
	10:00～10:10	北町集会所	2:15～2:25	下赤谷集落センター
	10:25～10:40	近江新集落センター	2:35～2:50	にご楽・胎内
	10:55～11:05	蔵王集落センター	3:10～3:40	黒川地区公民館
	11:20～11:35	塩沢集落センター		
7月5日(金)	9:20～9:30	熱田坂公会堂	1:20～1:35	坪穴集落センター
	9:45～10:05	宮久集会所	1:50～2:05	夏井公会堂
	10:20～10:30	川合集落センター	2:20～2:40	鼓岡公会堂
	10:50～11:00	黒俣集落センター	2:55～3:15	坂井公会堂
	11:15～11:35	持倉集落センター	3:30～3:40	南俣集会所
7月8日(月)			1:10～1:40	胎内市図書館
			1:55～2:15	新栄町（角力軒様 駐車場）
			2:30～2:50	羽黒公会堂
			3:05～3:25	本条地域スポーツ施設
7月9日(火)	9:00～9:30	長橋公会堂	1:30～1:50	村松浜集落開発センター
	9:45～10:00	関沢ふれあいセンター	2:05～2:15	中村浜集落開発センター
	10:15～10:30	飯角公会堂	2:30～2:50	笹口浜漁村センター
	10:45～11:00	半山集落開発センター	3:05～3:25	高畑多目的集会所
7月10日(水)	9:00～9:20	平木田駅前公会堂	1:30～2:20	若松町（中条そろばん教室様脇）
	9:40～10:00	横道ふれあいセンター	2:35～2:50	並槻公会堂
	10:15～10:30	高野集落開発センター	3:05～3:15	追分（近藤正栄様宅前）
	10:45～10:55	八幡ふれあいセンター		
7月11日(木)	9:00～9:30	荒井浜集落開発センター	1:30～2:00	柴橋集落開発センター
	9:50～10:20	きのと交流館	2:15～2:30	新館公会堂
	10:40～11:10	桃崎浜集落開発センター	2:45～2:55	塩津集落開発センター
7月12日(金)	9:00～9:30	菅田担い手センター	1:30～1:45	赤川公会堂
	9:45～10:00	十二天公会堂	2:00～2:15	山王集落開発センター
	10:15～10:45	大出集会所	2:30～2:45	鴻ノ巣集落開発センター
	11:00～11:10	富岡農業改善センター		
7月16日(火)	9:00～9:30	JA胎内市 堀切センター	1:20～2:00	中央公民館
	9:45～10:00	高橋（杉田建設様 駐車場）		
	10:20～11:00	築地（旧 駐在所脇）		
8月29日(木)	9:00～9:20	築地農村環境改善センター	1:00～2:30	ほっとHOT・中条
	10:00～10:20	きのと交流館		
	10:50～11:10	黒川地区公民館		
	11:30～11:40	にご楽・胎内		

消費税率の引き上げに伴う 胎内市プレミアム付 商品券事業

* 6月1日号に引き続き、制度の詳細をお知らせします。

子育て世帯の方【申請は不要です】

3歳未満（平成28年4月2日から今年9月30日までに生まれた）のお子さまがいる世帯の世帯主の方に市からプレミアム付商品券を購入するための引換券を9月下旬に郵送します。なお、今年8月から9月に生まれたお子さまの分については10月以降に郵送します。あらかじめご了承ください。

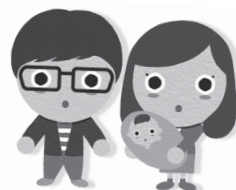

所得の低い方【申請が必要ですが】*次ページの対象者診断チャートをご覧ください*

平成31年度の住民税非課税の方が対象です。ただし、住民税が課税されている方と生計を同じくする配偶者・扶養親族の方、生活保護を受給している方などは対象外です。

プレミアム付商品券購入対象者と想定される方へ、市から申請書を7月下旬に郵送します。今年1月以降に転入した方には前住所地の自治体から案内が届きますのでご注意ください。
※申請後、条件該当の審査があります。審査の結果、対象とならない場合があります。

《申請方法》

郵送される「胎内市プレミアム付商品券購入引換券交付申請書」に必要事項を記入・押印し、持参または同封の返信用封筒による投函^{とうわん}で申請してください。

《受付場所》

胎内市役所本庁舎 2階 大会議室 8月1日(木)～8月30日(金) 午前9時～午後4時
※9月2日(月)から12月2日(月)までは、3階7番総合政策課企画政策係の窓口で随時受け付けます。

《申請に必要なもの》

- ・「胎内市プレミアム付商品券購入引換券交付申請書」
- ・認印（シャチハタ等は不可）

プレミアム付商品券を悪用した

“特殊詐欺”や“個人情報の搾取”にご注意ください

- ❶ 「プレミアム付商品券」を販売するために、市や内閣府などが手数料などの振り込みを求めるとは絶対にありません。
- ❷ 市や内閣府などがATM（銀行・コンビニなどの現金自動預払機）の操作をお願いすることは絶対にありません。
- ❸ 現時点で、市や内閣府などが皆さまの世帯構成などの個人情報を照会することは絶対にありません。

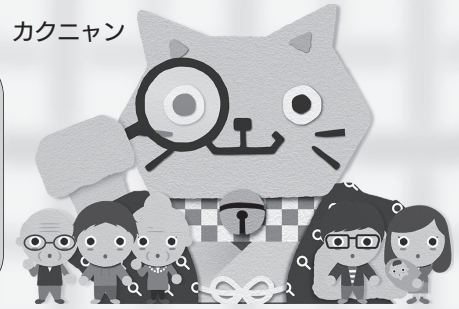

所得の低い方用 対象者診断チャート

※あくまで一般的な場合を想定しています。

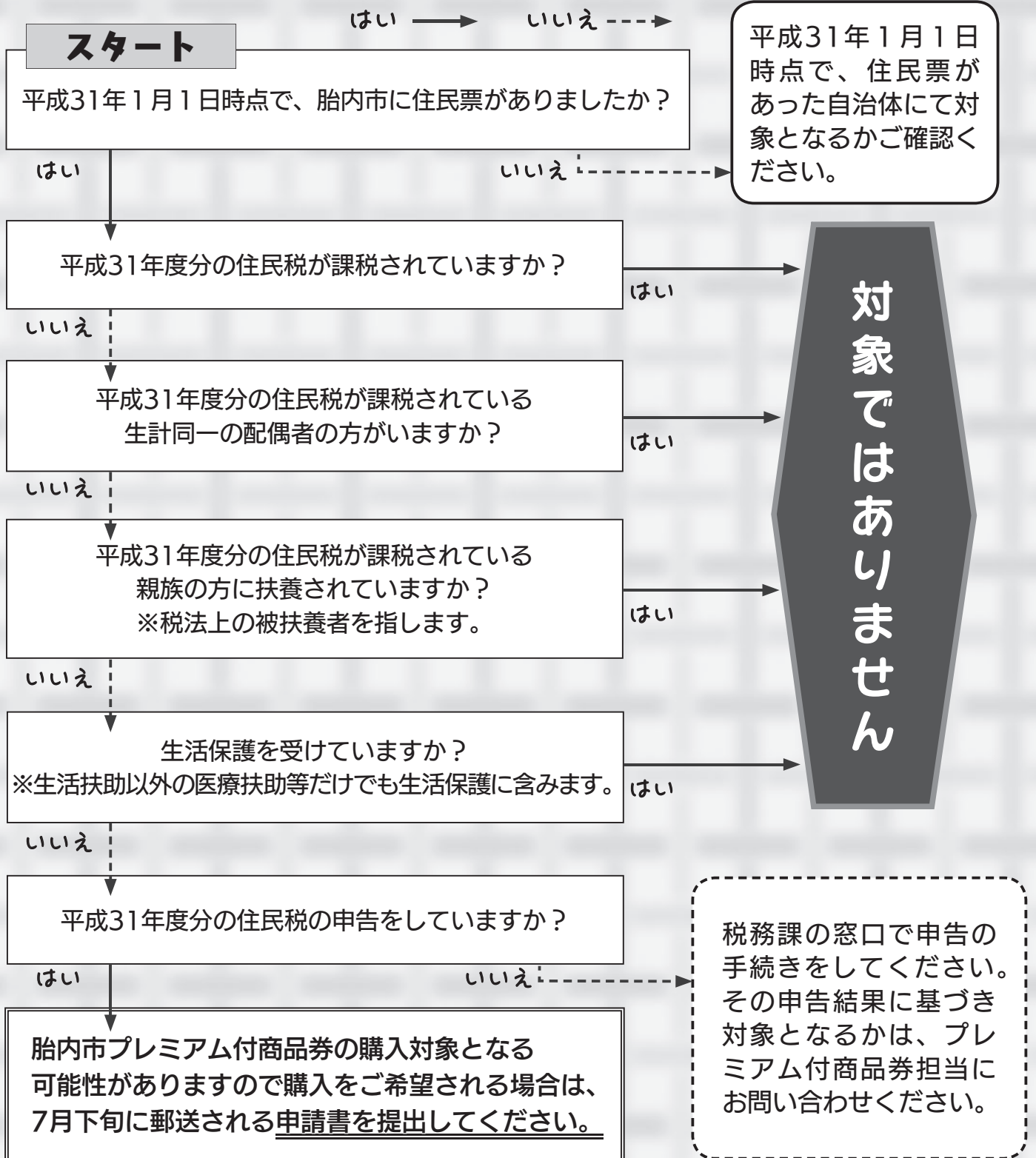

- 問合せ 総合政策課企画政策係 プレミアム付商品券担当 (内線1363)
- ホームページ http://www.city.tainai.niigata.jp/gyose/sogoseisasu/ks_premium2019.html

胎内市プレミアム付商品券事業 **検索**



【一般書】
 にちこれにほんご
「日日は日本語」
日本語学者の日本語日記
 今野真二 著
 岩波書店
 (272ページ)

ことばは日々変わってゆくもの。「浅く、単純に、粗く」になっていく日本語の使われ方を憂いながら、まだ知らない日本語があることを喜び、今日も日本語と生きてゆく。ことばを考えるヒントに満ちた1冊。

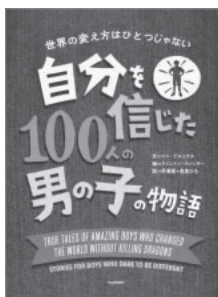

【児童書】
「自分を信じた100人の男子の物語」
 世界の変え方はひとつじゃない
 ベン・ブルックス 文
 クイントン・ウィンター 絵
 せりざわめぐみ たかさと
 芹澤恵・高里ひろ 訳
 河出書房新社
 (212ページ)

この本に載っている100人の男子。ほとんどの名前は「聞いたことない」かもしれません。(もちろんものすごく有名な人も載っています。) その中に「ちょっと自分に似てるかも…?」という子が見つかったら、それはあなたの未来にもつながるかもしれませんよ。

◇胎内市図書館 (4月1日～5月15日集計)
 貸出 BEST 3 (一般書)
 1位 一切なりゆき (樹木希林 著)
 2位 傑作はまだ (瀬尾まいこ 著)
 そして、バトンは渡された (瀬尾まいこ 著)
 予約 BEST 3 (一般書)
 1位 そして、バトンは渡された (瀬尾まいこ 著)
 2位 一切なりゆき (樹木希林 著)
 ノースライト (横山秀夫 著) ほか2冊

- おはなしこずめの会による絵本ボランティア
 読み聞かせや本を選ぶお手伝いをしています。
 ≪とき≫ 6月22日(出)、7月13日(出)
 午前10時30分～と午後1時30分～(約1時間)
 ≪ところ≫ 胎内市図書館1階児童コーナー
- ◆胎内市図書館 ☎ 43・3700
 ・開館時間 (火)～(金) 午前9時～午後7時
 (土)・(日)・(月) 午前9時～午後5時
 ・7月中旬までの休館日 7月15日(月)祝
 図書館が閉まっているときは、玄関脇の返却ポストに返却本を入れてください。
- ◆黒川地区公民館図書室 ☎ 47・3405
 ・開館時間 午前9時～午後5時
 ・7月中旬までの休館日 なし
- ◆きのと交流館図書室 ☎ 46・2101
 ・開館時間 (月)～(金) 午前8時30分～午後5時15分
 ・7月中旬までの休館日 (土)・(日)・(祝)
- ◆築地農村環境改善センター図書室 ☎ 45・3101
 ・開館時間 (月)～(金) 午前8時30分～午後5時15分
 ・7月中旬までの休館日 (土)・(日)・(祝)
 ≪すべての図書館(室)共通≫
 ・1回に借りられる冊数、期間 1人5冊まで、2週間

母子保健の日程

●問合せ 健康づくり課 (ほっとHOT・中条内) ☎ 44・8680

※会場は「ほっとHOT・中条」です。※年間予定表は、ほっとHOT・中条で配布しています。

健診・教室名	7月の開催日	受付時間	対象者
パパママ学級(前期)	—	—	—
パパママ学級(後期)	—	—	—
4か月児健診	7月3日(火)	午後1時～1時30分	平成31年2月生まれの子
育児教室	7月5日(金)	午前9時15分～9時30分	平成31年1月生まれの子
7か月児健診	7月9日(火)	午後1時～1時30分	平成30年11月生まれの子
1歳児親子歯科健診	7月31日(火)	午後1時～1時20分	平成30年5・6月生まれの子
1歳6か月児健診	7月11日(木)	午後1時～1時15分	平成29年11月生まれの子
2歳児歯科健診	—	—	—
3歳児健診	7月16日(火)	午後1時～1時45分	平成28年5月生まれの子

保育園の開放日

☀ 日の出保育園 ポプラの会 (大川町 ☎43・2509)	7月12日(金) 午前10時～11時15分
☀ ふたば保育園 すくすくらんど (新和町 ☎43・5225)	7月11日(木) 午前10時～11時15分
☀ 黒川保育園 カンガルー (黒川 ☎47・2442)	7月17日(水) 午前10時～11時15分
☀ まごころ保育園たいない にこにこひるば (加賀新 ☎20・8585)	7月18日(木) 午前10時～11時

子育て支援センターの開放日

☀ きらら (ほっとHOT・中条) (西本町 ☎44・8680)	(月～金) 午前10時～午後5時 (土・日・祝) 午前10時～午後3時 * 育児相談: (月～金) 午前10時～午後3時
☀ こあらクラブ (中条すこやかこども園) (西条町 ☎43・2444)	(火・水・木) (祝を除く。) 午前10時～午後3時 * 育児相談: 午前10時～午後3時
☀ こっこクラブ (ついじ保育園) (築地 ☎45・1100)	(月～金) (祝を除く。) 午前10時～午後3時 * 育児相談なども行っています。 * (火) イベントを行っています。
☀ メイプルクラブ (ひだまり保育園) (十二天 ☎46・3131) http://www.atago.or.jp/hidamari/	(月～金) (祝を除く。) 午前9時～正午、午後1時～3時 * 育児相談: 予約制 電話・面接・メールによる相談を行っています。 詳しくは園HPをご覧ください。
☀ ふれ愛の里なかよし (きすげこども園) (黒川 ☎28・8811)	(月～金) (祝を除く。) 午前9時～正午、午後1時～3時 * 育児相談: (月～金) 午前9時～午後3時
☀ すこやか (聖心こども園) (西柴町 ☎43・3650)	(月～金) (祝を除く。) 午前9時30分～午後4時30分 * 育児相談なども行っています。
☀ みなみ (さわらび保育園) (星の宮町 ☎20・7628)	(月～金) (祝を除く。) 午前10時～午後3時 * 育児相談: (月～金) 午前10時～正午

0歳児限定「ぴよぴよ広場」

☀ ほっとHOT・中条 (西本町 ☎44・8680)	7月26日(金)・8月21日(水) 午前10時～11時 * 対象: 0歳児とそのお母さん 内容: ミニ講話・フリータイム、親子で手遊び、育児相談
-------------------------------	--

休日診療

※必ず保険証をお持ちください。

中条地区休日診療所	
ほっとHOT・中条 (西本町 11-11) ◎ 午前9時～11時30分 午後1時30分～4時30分	
と き	先 生
7月7日(日)	丹 呉 益 夫
7月14日(日)	時 田 亮
7月21日(日)	鈴 木 雄
7月28日(日)	渡 辺 順

新発田地区救急診療所	
新発田地区救急診療所 (新発田市本町1) 《県立新発田病院前》 ☎ 23・8350	
と き	
◎ (月～金) …	午後7時30分～10時
◎ (土) …	午後6時30分～9時
◎ (日・祝) …	午前9時～11時30分 午後1時30分～4時30分 午後6時30分～9時

● 問合せ 下越総合健康開発センター ☎ 24・1145

相談コーナー

自分のこと・家族のこと ひとりで悩まず、ご相談ください

種別	日時・内容	会場・電話番号	
福祉まるごと相談	(月～金) (祝を除く。) 午前8時30分～午後5時15分	福祉介護課内福祉まるごと相談窓口 ☎ 43・0310	
高齢者福祉相談	(月～金) (祝を除く。) 午前9時～午後5時	胎内市地域包括支援センターみらい (市役所1階) ☎ 44・8691 地域包括支援センター胎内市社協 (ほっとHOT・中条内) ☎ 44・8687 地域包括支援センター中条愛広苑 (中条愛広苑内) ☎ 46・5601 地域包括支援センターやまぼうし (黒川病院隣) ☎ 47・2115	
障がい児・者に関する福祉相談 *相談支援専門員が対応します。	(月～金) (祝を除く。) 午前9時～午後6時	地域生活支援センターごっちゃん ☎ 28・8530	
	(月～金) (祝を除く。) 午前8時30分～午後5時30分	社会福祉法人胎内市社会福祉協議会 ☎ 44・8682	
	(月～金) (祝を除く。) 午前8時30分～午後5時30分	社会福祉法人七穂会 虹の家相談支援センター ☎ 44・0020	
	(月～金) (祝を除く。) 午前8時30分～午後5時30分	相談支援事業所 deed(ディードウ) ☎ 28・7210	
虹色カフェたいない (認知症カフェ)	7月26日(金) 午後1時～3時	ほっとHOT・中条 問合せ：胎内市地域包括支援センターみらい ☎ 44・8691	
健康なんでも相談	7月4日(木)、18日(木) 午前9時～11時	健康づくり課 (ほっとHOT・中条内) ☎ 44・8680	
精神科医による「こころの健康相談会」	7月16日(火) 午後1時30分～4時 (予約制) (1日4組まで)	新発田地域振興局健康福祉環境部 2階予診室 (新発田保健所) ☎ 26・9133	
こころの相談電話	①新潟いのちの電話 (24時間対応) ②新潟県こころの相談ダイヤル (24時間対応)	①☎ 025・288・4343 ②☎ 0570・783・025	
法律	法テラス法律相談	(月～金) (祝を除く。) 午前9時～午後5時 (予約制) (経済的に余裕のない方を対象)	日本司法支援センター新潟地方事務所 (法テラス新潟) ☎ 050・3383・5420
	司法書士による消費生活相談 (無料) (多重債務、振り込み詐欺、契約トラブル等)	8月8日(木) 午後1時30分～4時30分 (予約制) ※偶数月の第2(木)、祝の場合は翌週	市役所1階ロビー脇市民相談室 ☎ 商工観光課商工振興係 (内線1255)
	弁護士による無料法律相談	7月17日(水) 午後1時30分～4時 (予約制) 予約開始 7月1日(月) 午前8時30分～ (先着順)	市役所1階ロビー脇市民相談室 ☎ 総務課人権啓発係 (内線1315)
子育て	教育相談	(月～土) (祝・お盆・年末年始を除く。) 午前9時～午後4時 ※専任相談員担当：(火)・(木)・(土)	B&G海洋センター体育館隣2階 ☎ 43・3500
	子ども家庭相談	(月～金) (祝を除く。) 午前8時30分～午後5時15分	健康づくり課子育て応援係 (ほっとHOT・中条内) ☎ 43・0304
その他	ボランティアに関する相談	(月～金) (祝を除く。) 午前8時30分～午後5時30分	胎内市ボランティアセンター (胎内市社会福祉協議会内) ☎ 44・8682
	行政に関する相談	毎月第4(月) (祝の場合は翌日) 午前9時～11時30分	中央公民館2階A集会室 (相談員：小林) ☎ 総務課人権啓発係 (内線1315)
	若者の就労に関する出張相談	毎月第4(金) 午後1時30分～4時30分 (予約制) 15歳から39歳までの無業の方が対象です。	ほっとHOT・中条 下越地域若者サポートステーション ☎ 0254・50・1553
	生活の困りごと相談 (借金、就労、ひきこもり、こどもの学習等)	(月～金) (祝を除く。) 午前8時30分～午後5時30分	せいかつ応援センター胎内市社協 ☎ 44・1511
	労働・生活なんでも相談	(火～金) (祝を除く。) 午前10時～午後4時 勤労者の皆さんのさまざまな悩みごとや相談をお受けします。	総合生協共済ショップ新発田2階事務所・下越ライフサポートセンター (新発田市本町1-1-6) ☎ 26・8388
	年金ダイヤル	☎ 0570・05・1165 / ☎ 03・6700・1165	
その他年金について	【農業者年金】農業委員会事務局 (内線1231) 【その他】市民生活課ほけん年金係 (内線1149)		

※予約の必要な面接相談の場合、予約の際に概要を聞き取らせていただく場合がありますので、ご了承ください。

人口の動き 住民基本台帳5月31日現在	●人口	●男	14,270人	●転入	:56	●出生	:14	●世帯数	
		29,155人 (前月比-23)	●女	14,885人	●転出	:59	●死亡	:34	10,796戸 (前月比+11)