



市独自
支援

市内の宿泊施設にお得に泊まれるチャンス！/ お一人様 4,000 円キャッシュバック キャンペーン開催中！

対象期間中に市内のホテル・旅館に宿泊すると、フロントで一人 4,000 円*の現金キャッシュバックが受けられるキャンペーンを実施しています。利用方法は簡単！各施設へ直接電話するか、各種宿泊予約サイトから対象プランを予約するだけ！

この機会に地元のホテル・旅館の魅力を味わってみませんか？

※一部例外があります。詳しくは各施設または商工観光課までお問い合わせください。

●対象期間 7月1日(水)～令和3年3月31日(水)
予算額に達した場合は、期間中でもキャンペーンを終了します。

●対象施設

- ・ロイヤル胎内パークホテル ・奥胎内ヒュッテ
- ・中条グランドホテル ・割烹 登喜屋旅館
- ・at! inn 中条 村上屋旅館 ・旅館元有屋
- ・伊勢屋旅館 ・米澤屋旅館

●問合せ

商工観光課観光振興係（内線 1253）



キャンペーンの
詳細はこちら

市独自
支援

市内の理美容店等向けの 給付金申請受付中

新型コロナウイルス感染防止のための衛生対策等を支援することを目的とした給付金の申請を受け付けています。

申請は 7月31日(金)まで。

- 支給額 定額5万円
- 対象 理容、美容、エステ等（ネイルサロン等含む）、整体等（カイロプラクティック等含む。ただし医療施設は除く。）

※申請方法などの詳細は市ホームページをご覧ください。



●申込・問合せ

商工観光課商工振興係（内線 1255）
中条町商工会 ☎ 43・3624
黒川商工会 ☎ 47・2419

特別定額給付金の申請はお済みですか？

国民1人当たり10万円が給付される特別定額給付金の申請受付を行っています。まだ申請をしていない方で、給付を希望される方はお忘れのないようご注意ください。

●申請方法

市から各世帯に郵送している申請書に必要事項を記入し、同封の返信用封筒（切手不要）にて返送してください。

●申請相談

次の施設では、申請書の書き方についての相談にも応じています。申請時の必要書類のコピーも実費にて承ります。（土・日・祝日を除く平日の午前8時30分から午後5時15分まで受付）

胎内市役所（3階総合政策課）、築地農村環境改善センター、乙地区交流施設（きのと交流館）、黒川庁舎市民サービス窓口（1階生涯学習課社会教育係内）

受付期間
8月19日(水)まで
郵送申請は消印有効



詐欺 にご注意ください！

- ・市や総務省などが現金自動預払機（ATM）の操作をお願いすることは、絶対にありません。
- ・市や総務省などが「特別定額給付金」の給付のために、手数料の振込を求めることは、絶対にありません。



●問合せ

総合政策課企画政策係内 特別定額給付金担当（内線 1362・1363）



健康づくり課からのお知らせ

◎問合せ 健康づくり課（ほっとHOT・中条内） ☎ 44・8680



ふれあいで
交流の場 元気発信基地



保健福祉施設 ほっとHOT・中条

新型コロナウイルスの感染拡大を防ぐために ～ 新しい生活様式「外食」編 ～

全国で緊急事態宣言が解除され、外食を利用する機会が少しずつ増えてきています。外食を利用する場合は「新しい生活様式」をふまえ、次の点に気をつけましょう。

～ 外食の際の注意点 ～

- ① 食事前にしっかり手洗いをする
- ② 可能な限り対面ではなく、横並びで食べる
- ③ 食事中以外はマスクを着用する
- ④ 大皿は避けて、料理は個々に注文する
- ⑤ 食事に集中し、おしゃべりは控えめにする
- ⑥ お酌や回し飲みは避ける



今後も、新型コロナウイルス感染予防の意識をしっかりと持ち、「うつらない」「うつさない」ように気をつけましょう。体調をチェックして、症状がある場合は外食を控えることも忘れずに。

また、コロナの影響で「例年より家で料理をする機会が増えた」というご家庭も多いと思います。これからの季節は、食中毒のリスクも高まります。調理前後や食事前の「手洗い」、「料理はしっかりと加熱する」、「調理後すぐに食べられない時は冷蔵庫に入れる」などの対策をしっかりと行い、感染予防に努めましょう。

新型コロナウイルス感染症に関する「相談窓口」

新発田保健所（帰国者・接触者相談センター） ☎ 26・9651

毎日 午前 8 時 30 分～午後 5 時 15 分

夜間 午後 5 時 15 分～午前 8 時 30 分（原則夜間緊急時のみ対応） ☎ 025・256・8275

聴覚や言語に障がいのある方は次の方法で受け付けます。

FAX025・282・1640 **✉**ngt130040@pref.niigata.lg.jp

（月）～（金）（祝除く）午前 8 時 30 分～午後 5 時

「愛の血液助け合い運動」実施中

すべての血液製剤を献血によって確保することを目的として、7月1日から31日まで全国一斉に、「愛の血液助け合い運動」を実施中です。

県内では、献血バスが各市町村を巡回しているほか、2か所の献血ルームで毎日受け付けています。

若年層の献血離れが進んでいますが、将来にわたって、いつでも安心して安全な輸血用血液を確実にお届けできるよう、若年層の皆さんの献血への協力が大切です。

この運動をひとつのきっかけとして、献血にご理解とご協力をお願いします。



新潟の新しい生活様式



日常生活における生活様式の7つの基本

マスク着用
咳エチケット

外出時にはマスク

熱中症には注意

密 接回避・距離の確保

離れていても
心は1つ

できれば2m
(最低1m) 離れる

石けんで手洗い
消毒

まめに手洗い
消毒を

の場は
邪気
風邪
がある
熱が
発症
症状
外

毎朝 体温測定
健康確認を!

密 集回避

密 閉回避

風通し悪いよね?

こまめに換気

新潟の空気は
気持ちいい

色々な場面で 新たな生活様式 を実践しましょう

食事

料理は個々に
食器の共用もしない

対面は避け横並びで

持ち帰りや
デリバリーも

スポーツ
行事など

距離も
確保

ウォーキング・
ジョギングは少人数で

会食も距離は確保

会話は控えめに
食器の共用にも注意

買い物

レジに並ぶ時も
距離を保つ

買おうかな~

購入しない商品には
極力触れない

働き方

会議はオンラインで

時差出勤や
徒歩・自転車も併用

ドアノブ
受話器等の消毒

街の連絡帳

新型コロナウイルス感染拡大防止のため、イベント等が中止・延期になる場合があります。その際は、市ホームページ等でお知らせします。
 イベント等に参加される方は、「新しい生活様式」に基づき、感染防止に努めましょう。

催し

新潟県洋上風力発電導入研究会・地域部会

洋上風力発電の候補海域として想定される「胎内市・村上市沖」について、地域における課題等の検討を行う地域部会が開催されます。どなたでも傍聴することができ、一部非公開で行います。
 7月21日(火)午後2時～傍聴受付…午後1時30分から2時までの間に会場へお越しください。
 産業文化会館多目的ホール
 定員50人(先着順)
 他 マスクの着用や手指の消毒にご協力をお願いします。また、

風邪症状がある場合は、傍聴をご遠慮ください。
 図 総合政策課企画政策係(内線1362)

夏休みこどもマナビッ プ講座

中央公民館と、きのと交流館で夏休みマナビッ プ講座を開催します。
 市内小中学生
 ◆第1弾：おうちでも簡単に作れる、ちぎりパン作り
 8月3日(月)午後1時30分～3時30分
 中央公民館
 ◆第2弾：バスボムと、握って楽しいおもちゃのスクイーズ作り
 8月6日(木)午後1時30分～3時30分
 きのと交流館
 ¥各500円
 定員16人(先着順)
 申・圖きのと交流館 ☎ 46・2101

【中止】胎内市わたしの主張大会

7月29日(水)に開催を予定していた「胎内市わたしの主張大会」は、新型コロナウイルス感染症による参加者の健康と安全を最優先に考え、中止を決定しました。なお、二市北蒲原地区大会に

ごせ 映画「警女GOZE」特別上映会

胎内市で晩年を過ごされた、最後の警女・小林ハルさんの半生を描いた映画「警女GOZE」の特別上映会を開催します。市内の撮影シーンもありますので、この機会にぜひご鑑賞ください。

時 8月2日(日)午後1時40分～4時(開場:午後1時)
 所 産業文化会館多目的ホール
 ¥ チケット…7月15日(火)から前売り券発売
 大人1,000円、小人300円(当日券各200円増)
 ※前売り券が完売の場合、当日券の販売はありません。
 ▼チケット販売場所…産業文化会館、中央公民館、黒川地区公民館、きのと交流館、築地農村環境改善センター
 定 220人
 ※自由席となりますが、係員の指示により間隔を空けて座っていただきます。
 他 マスクの着用や手指の消毒にご協力をお願いします。
 問 産業文化会館 ☎ 43・6400



【中止】第15回胎内市美術展覧会

10月31日(土)～11月3日(火)に開催を予定していた「第15回胎内市美術展覧会(併催:ジュニア美術展覧会)」は、新型コロナウイルス感染症による関係者および地域の皆さまの健康と安全を最優先に考え、中止を決定しました。
 作品創作に励まれていた皆さまおよび毎年開催を楽しみにされた皆さま

相談

多額の借金で悩んでいませんか?

多重債務問題の専門相談員が、解決に向けたアドバイスや専門家(弁護士、司法書士等)への紹介を行います。相談費用は一切かかりません。ひとり

は各中学校から選出された代表者が出場する予定です。
 圖生涯学習課社会教育係 ☎ 47・3404
 願います。
 図生涯学習課社会教育係(黒川地区公民館) ☎ 47・3405

ひとりで悩まないでご相談ください

DVやセクハラ、性暴力などの「女性への暴力」や夫婦・家族の関係などで悩んでいる女性から相談を受けて、問題解決のために、専門的・多面的な支援を行います。
 秘密はかたく守られますので、ひとりで悩まず、ご相談ください。

悩まずご相談ください。
 ※新潟財務事務所での面談相談も可能です。(事前予約制)
 図新潟財務事務所多重債務相談窓口 ☎ 025・281・7508

新型コロナウイルス感染拡大防止のため、イベント等が中止・延期になる場合があります。その際は、市ホームページ等でお知らせします。

時(月)・(金)：午後1時～4時

(水)：午後7時～9時

※緊急の場合や継続的なサポートは、(出)・(回)・(祝)や夜間に関わらず随時行っています。

〒NPO法人ウイメンズサポートセンターにいがた ☎025・201・4556

募集

図書館夏のイベント

参加者募集

時①8月5日(水)、②8月19日(水)
午後2時～3時

所 胎内市図書館3階和室

対 市内小学生

内 チャレンジ工作手芸教室

①「『ダ・ヴィンチの橋』を作ってみよう」(実験付き)

②「アップサイクルつてなあに?捨てちゃうもので部屋飾りをつくろう」

※①は3年生以上推奨です。低学年の子が参加するときは大人の方の付き添いが必要です。

¥無料

定 各10人(先着順)

持 申込時にお問い合わせてください。

他 マスクの着用をお願いします。

申 電話か図書館カウンター(定員になり次第受付終了)

問 胎内市図書館 ☎43・3700

お知らせ

夏の交通事故防止運動

夏場は、子どもたちや若者の開放感から起こる事故や、夏のレジャーによる疲労運転の事故が発生しやすくなります。「事故を起こさない・遭わない」ために交通ルールを守り、正しい交通マナーで、交通事故を防止しましょう。

時 7月22日(水)～31日(金)

▼スローガン

『夏の道 ゆとりとマナーで防ぐ事故』

▼運動の重点

- ・横断歩道での歩行者優先
- ・疲労運転の防止
- ・飲酒運転の根絶

問 総務課庶務係(内線1322)

介護予防・日常生活支援総合事業第1号事業者の指定の更新

●指定期間満了により、7月1日付で次の事業者の指定を更新しましたのでお知らせします。

▽第1号訪問事業旧介護予防訪問介護相当サービス事業

- ・指定事業者名：(株)あおぞら
- ・事業所名(所在地)：ヘルパー

ステーションあおぞら(村上市坂町2465番地1)

・事業所番号：第1571201068号

問 福祉介護課地域包括支援センター係 ☎44・8691

防災行政無線を用いた情報伝達試験の実施

地震・津波や武力攻撃などの発生時に備え、防災行政無線を使用した今年度第2回全国一斉情報伝達試験が行われます。

放送内容は、「これはJアラートのテストです。」を3回繰り返したのち、「こちらは防災胎内市です。」で終了します。

通常の放送より大きな音で流れますので、お知らせします。

時 8月5日(水)午前11時

問 総務課防災対策係(内線1311)

プレジャーボートの海難事故防止

新潟県の船舶事故のうち約81%が小型船舶によるもので、そのうち不注意によるものが78%でした。基本的なことを徹底すれば、ほとんどの船舶事故は防ぐことができます。

◆事故を起こさないために

- ①発航前点検(船体、エンジン、バッテリー、燃料のチェック、

気象・海象情報の入手)

②見張りの徹底(他船の動向や浅瀬・定置網の状況を常時把握)

◆命を守るために

- ①ライフジャケットの常時着用
- ②携帯防水バックの利用
- ③海のもしものは118番

★ライフジャケット未着用時は生存率50%、着用時は生存率89%と約1.8倍になります。

★小型船舶の連絡手段は約8割が携帯電話です。海中に落ちたら携帯電話(命づな)は使えません。必ず防水バックを使用してください。

問 セーフティボートネットワー

ク新潟(事務局：新潟海上保安部交通課) ☎025・244・1008

チャドクガに注意

市内にてチャドクガが発生しています。被害にあわないように注意してください。

- ①チャドクガの卵・幼虫・成虫には毒針毛があり、皮膚に付着すると痒くなります。かかずに流水で洗い流し皮膚科を受診してください。
- ②駆除は、市販の殺虫剤等を使用してください。

問 市民生活課生活環境係(内線1151)



チャドクガの幼虫

市税の納期限 7月31日(金)

固定資産税 2期

国民健康保険税 1期

口座振替による納付もできますので、ご利用ください。

問 税務課収納係(内線1125・1126)

▼令和2年7月分特別徴収の納期限は、8月11日(水)です。

問 税務課市民税係(内線1122・1128)

新発田税務署からの お知らせ

▼税務署窓口での相談は、窓口の混雑緩和のため、原則事前予約制としています。

※税務署におかけいただいた電話は、自動音声案内でご案内しています。事前予約は、自動音声案内で「2」の番号を選択してください。

そのほか、国税に関する一般的な相談・質問は「1」を選択し、「電話相談センター」をご利用ください。

また、税金の納付が困難で猶予相談センターにご用の方は「4」を、消費税および地方消費税の軽減税率制度に関する相談・質問は「3」を選択してください。

※国税に関する質問は国税庁ホームページの「タックスアンサー」に掲載されていますので、ご覧ください。



〒992-0122 新発田税務署 ☎22・3161

放送大学 10月入学生募集

放送大学はBSテレビやパソコン・スマホのインターネットを利用して授業を行う通信制の大学です。心理・教育・福祉・経済・歴史・文学・情報・自然

科学など、幅広い分野を1科目から学べます。

資料は無料で配布しています。

お気軽に放送大学新潟学習センターまで請求ください。

出願期限：第1回…8月31日(月)

まで/第2回…9月15日(火)まで
大学説明会：7月19日(日)、8月8日(土)、30日(日)

受付…午後0時30分～会場…新潟学習センター

※新型コロナウイルス感染症の影響により中止する場合がありますので、当センターのホームページでご確認ください。

☎025・228・2651
〒992-0122 新発田大学新潟学習センター

紫雲寺さえずりの里 イベント情報

◎工作教室「消しゴムはんこで鳥を作ろう！」

鳥のこを学びながら鳥のはんこを作ります。

時7月24日(金)午後1時～2時30分

所紫雲寺さえずりの里

¥無料

定20人(要申込)

◎富士鷹なすび原画展

新発田市出身の野鳥漫画家「富士鷹なすび」氏の原画を展示します。

時7月25日(土)～8月30日(日)午前9時～午後4時

所紫雲寺さえずりの里2階
企画展示室

¥無料

◎富士鷹なすびお絵かき教室
富士鷹なすびさんと一緒に鳥の絵を描きましょう！

時8月10日(月)午後1時～3時

所紫雲寺さえずりの里

¥無料

定20人(要申込)

※詳しくは、紫雲寺さえずりの里のホームページでご確認ください。

申・岡愛鳥センター紫雲寺さえずりの里 ☎41・4500

河川の伐採木を無料配布

県が管理する河川の伐採木を無料で配布します。詳しくは、県ホームページをご覧ください。

※薪などで自家消費する方(営利目的は禁止)

時7月25日(土)～26日(日)、8月1日(土)～2日(日)午前9時～午後4時

所①清水地内(胎内川左岸。図1参照) / ②夏井地内(胎内川右岸。図2参照)

¥無料。ただし、積み込みや運搬にかかる費用は個人負担

他伐採木を集積してありますので、各自で積み込んでください。

十分注意の上、伐採木が散乱しないよう作業を行ってください

い。同期間内に新発田市上新保地内(加治川左岸)でも伐採木を配布します。

※マスクの着用をお願いいたします。熱のある方の作業はお控えください。

詳しくは、新発田地域振興局のホームページをご覧ください。
岡県新発田地域振興局地域整備部 ☎22・5113



図1：①清水地内(胎内川左岸)



図2：②夏井地内(胎内川右岸)

市報アンケートに寄せられたご意見、ご感想を紹介いたします。

▼「新型コロナウイルスに負けないために！」は、とても見やすく、そして分かりやすかったです。新聞を声を出して読むことや今つけている日記に、自分への励ましや嬉しかったことなどもプラスして書こうと思いました。

▼県外市町村で帰省自粛の学生に対するサポート便がニュースや新聞で見出し「胎内市にはないのかな」と思っていたら、6月1日号の市報で知りさっそく娘に伝えました。今度、サイクリングロードに行ってみようと思いました。

▼いつも楽しくクイズをしています。おかげで市報を読むことが増えました。胎内市のまだ知っていないことなども知れて嬉しいのです。

▼それ行け天下太平くん、とてもおもしろくてファンになっています。

一国民健康保険加入者の皆さまへ

人間ドック集団受診のお知らせ

- 対象者 胎内市国民健康保険に加入し、受診時に35歳以上、75歳未満の方
- 健診場所 (一財) 下越総合健康開発センター (新発田市本町4丁目16番83号)
- 日程・定員など

日程	9月							10月						
	9日 (水)	10日 (木)	16日 (水)	18日 (金)	23日 (水)	25日 (金)	29日 (火)	5日 (月)	8日 (木)	21日 (水)	26日 (月)	27日 (火)	28日 (水)	
1日・半日	1日	半日	1日	1日	1日	半日	1日	1日	1日	1日	半日	1日	半日	
定員	5人	10人	5人	5人	5人	10人	5人	5人	5人	5人	10人	5人	10人	

※全日程送迎バスがあります。

《送迎場所》 ◎中条・乙・築地地区…市役所本庁舎 ◎黒川地区…黒川庁舎
◎鼓岡地区…鼓岡地区担い手センター ◎大長谷地区…大長谷地区基幹集落センター

※1日ドックと半日ドックの検査項目は同じですが、1日ドックでは検査後に健康講話やストレッチ体操があります。

- 健診料 本人負担額…11,360円～ ※詳しくは健診機関にお問い合わせください。
- 申込 8月17日(月)までに、保険証・認印(シャチハタ等は不可)を持って市民生活課ほけん年金係または黒川庁舎市民サービス窓口へ申し込んでください。(期限厳守)
※電話での申し込みはできません。
- 問合せ 市民生活課ほけん年金係(内線1147)

NPO 法人スポーツクラブたいない通信 No.6



ホームページ
はこちら

◎水と遊ぼう! エンジョイスイミング🏊(要申込)

レベルに合わせて先生が優しく指導してくれます! 水と仲良くなるう!

●とき 8月3日(月)・5日(水)・7日(金) 午後5時~6時

●ところ B&G海洋センタープール

●対象 小学1~3年生 ●定員 20人

●参加費 1回500円(当日徴収します)

※雨天中止

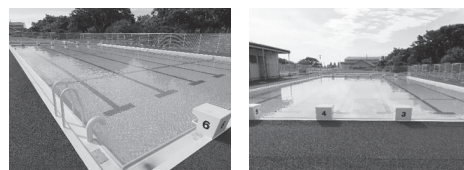

今年度から屋外プールとなりました

◎わくわくグラウンド・ゴルフ初心者教室(要申込)

みんなで楽しくグラウンド・ゴルフをやってみましょう!

道具も貸し出しますのでお気軽にご参加ください!

●とき 7月22日・29日 8月5日・19日・26日 9月2日・9日・16日・23日・30日

いずれも水曜 午後1時30分~3時(全10回)

●ところ 総合グラウンド野球場(雨天時・猛暑日: B&G体育館)

●対象 グラウンド・ゴルフ団体に属していない方

●参加費 500円(全10回)

●その他 移動手段として、のれんす号もご活用ください! 活動時間については、到着時間に合わせて参加できるよう対応します。

◆のれんす号についての問合せ ☎44・7777(のれんす処)

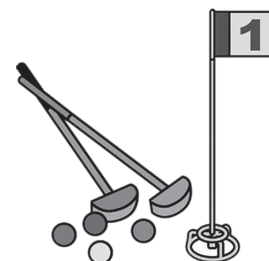

●申込・問合せ NPO 法人スポーツクラブたいない事務局(ふれすぽ胎内) ☎43・0003



【一般書】

『うめももさくら』
石田 香織 著
朝日新聞出版
(262ページ)

シングルマザーの私。二人の娘は
すくすく育ってくれているけど、手
取り14万の給料は家賃や借金の返
済でどんどん消えていく。余裕なんて全然ない。でも、
ほんのちょっと、救われたって思うときもあって…。
全力で生きているすべての「ママ」たちへ送る本。



【児童書】

『ながい5分 みじかい5分』
リズ・ガートン・スキャンロン/
オードリー・ヴァーニック 文
オリヴィエ・タレック 絵
木坂 涼 訳
光村教育図書 (32ページ)

すごく楽しいときの「5分」はすぐ終わっちゃうけど、
とっても退屈なときの「5分」ってなかなか終わらない
よね？どっちもおなじ「5分」のはずなのに、どうして
感じる時間の長さは違うのかな？

■おはなしこずすめの会による絵本ボランティア

読み聞かせや本を選ぶお手伝いをしています。

《とき》7月25日(土)、8月8日(土)

午前10時30分～と午後1時30分～

《ところ》胎内市図書館1階児童コーナー

■全ての図書館(室)共通

1回に借りられる冊数、期間…1人5冊まで、2週間

◆胎内市図書館 貸し出し・予約ベスト3

(令和2年4月1日～6月15日集計)

- | | |
|------|---------------------|
| 貸し出し | 1位『流人道中記』上・下 浅田次郎 著 |
| | 2位『いかがなものか』群ようこ 著 |
| | 2位『クスノキの番人』東野圭吾 著 |
| 予約 | 1位『クスノキの番人』東野圭吾 著 |
| | 2位『流人道中記』上・下 浅田次郎 著 |
| | 3位『流浪の月』凧良ゆう 著 |

図書館の開館日		開館日	開館時間	8月中旬までの休館日	その他
胎内市図書館 ☎43・3700	施設名・連絡先	(火)～(金)	9:00～19:00	7月23日(祝)、24日(祝)、 31日(金)(月末)	・胎内市図書館が閉まっているときは、入り口脇の返却ポストに返却本を入れてください。 ・新型コロナウイルス感染症の対策対応のため、開館日や時間を変更する場合があります。詳しくは各館にお問い合わせください。
		(土)・(日)・(月)	9:00～17:00	8月10日(祝)	
黒川地区公民館図書室 ☎47・3405		毎日	9:00～17:00	なし	
きのと交流館図書室 ☎46・2101		(月)～(金)	8:30～17:15	(土)・(日)・(祝)・(振休)	
築地農村環境改善センター図書室 ☎45・3101		(月)～(金)	8:30～17:15	(土)・(日)・(祝)・(振休)	

夜間窓口 【毎週水曜日午後7時まで】

仕事などで日中來庁できない方は、ご利用ください。
※ただし、祝日は除く。

●対象窓口 市民生活課(1階1番窓口)、税務課(1階10番窓口)

▼市民生活課対象業務：戸籍など各種証明書や住民票の写しの交付、印鑑登録、マイナンバーカードの申請および受け取りなど。

●市民生活課市民係(内線1145、1146)

▼税務課対象業務：所得、課税、納税証明書の交付。市税、各種負担金、使用料および利用料などの受領。

※納付書を持参された方のみ、受領します。

●税務課市民係(内線1122、1128)

※住所などの異動届(転入、転出、転居など)、戸籍に関する相談(婚姻、離婚など)、また、税申告や納税相談は受け付けできません。

●本人確認について 証明書の交付請求で窓口に来られた方の本人確認を行っています。免許証、パスポート、マイナンバーカード、保険証、年金手帳などの

いずれかを提示してください。



市報たいたいに広告を掲載しませんか？

毎月発行する「市報たいたい1日号」に有料広告を掲載しています。あなたのお店や会社などをPRしませんか？

1枠5000円(市内業者)で、1号につき8枠相当の広告を掲載します。広告の色は黒の1色刷りです。詳しくは市ホームページをご覧ください。

●9月1日号「胎内市 広告募集」をインターネットで検索。
●総合政策課広報情報推進係(内線1367)

●広告イメージ(縦48・8mm×横84mm、1枠)

市報たいたいに広告を掲載しませんか。

広告募集!!

広報紙であなただけのお店をPRしませんか。掲載方法は市ホームページをご覧ください。

総合政策課広報情報推進係
Tel.43-6111 (内線1367)

<http://www.city.tainai.niigata.jp/gyouse/koukoku/shihou/shihou.html>



母子保健

※会場は「ほっとHOT・中条」です。健康づくり課 ☎44・8680

健診名・教室名	8月の開催日		受付時間	対 象	
パパママ学級	前期	—	—	—	
	後期	8月27日(木)	9:15～ 9:25	令和2年10・11・12月出産予定の夫婦	
4か月児健診	8月 6日(木)		13:00～13:30	令和2年3月生まれの子	
育児教室	—		—	—	
7か月児健診	8月12日(木)		13:00～13:30	令和元年12月生まれの子	
1歳6か月児健診	8月19日(木)		13:00～13:15	平成30年12月生まれの子	
3歳児健診	8月 7日(金)		13:00～13:45	平成29年6月生まれの子	

今後、新型コロナウイルスの感染拡大防止のため、中止または延期となる場合があります。その場合は個別で連絡します。

歯科健診

健診名	8月の開催日	受付時間	対 象
1歳児親子歯科健診	—	—	—
2歳児歯科健診	8月26日(木)	13:00～13:40	平成30年5・6月生まれの子

保育園の開放日

※各施設に直接連絡してください。

保育園名	開放日	開放時間	連絡先
日の出保育園 (ポプラの会)	新型コロナウイルス感染症の拡大防止のため、当面の間休止します。 園開放を行う際にはお知らせします。		大川町15-59 ☎43・2509
ふたば保育園 (すくすくらんど)			新和町2-57 ☎43・5225
黒川保育園 (カンガルーム)			黒川1124 ☎47・2442
まごころ保育園たいない (にこにこひろば)			加賀新251 ☎20・8585

子育て支援センターのご案内

※各施設に直接連絡してください。

支援センター名	開所日	開所時間	育児相談・連絡先
きらら (ほっとHOT・中条)	(月)～(金)	10:00～17:00	育児相談は(月)～(金)の10:00～15:00 西本町11-11 ☎44・8680
	(土)・(日)・(祝)	10:00～15:00	
こあらクラブ (中条すこやかこども園)	(火)・(水)・(木) (祝を除く)	10:00～15:00	育児相談は(火)・(水)・(木)の10:00～15:00 西条町3-10 ☎43・2444
こっこクラブ (ついじ保育園)	(月)～(金) (祝を除く)	10:00～15:00	育児相談は(月)～(金)の10:00～15:00 築地3246 ☎45・1100 火曜日は計画活動あり
メイプルクラブ (ひだまりこども園)	(月)～(金) (祝を除く)	9:00～12:00 13:00～15:00	電話・面接・メールによる相談。要予約 十二天91-5 ☎46・3131 http://www.atago.or.jp/hidamari/
ふれ愛の里なかよし (きすげこども園)	(月)～(金) (祝を除く)	9:00～12:00 13:00～15:00	育児相談は(月)～(金)の9:00～15:00 黒川1124 ☎28・8811
すこやか (聖心こども園)	(月)～(金) (祝を除く)	9:30～16:30	育児相談は(月)～(金)の9:30～16:30 西条町9-46 ☎43・3650
みなみ (さわらび保育園)	(月)～(金) (祝を除く)	10:00～15:00	育児相談は(月)～(金)の10:00～12:00 星の宮町103-1 ☎20・7628



0歳児限定「びよびよ広場」

※健康づくり課 ☎44・8680

会 場	開催日	開催時間	対象・内容
ほっとHOT・中条 2階和室	—	—	新型コロナウイルス感染症の拡大防止のため、4～8月の開催を中止します。

休日診療所

※必ず保険証を持参してください。

診療所名・連絡先	診療日	担当医師	診療時間	診療所名・連絡先	診療日	診療時間
中条地区休日診療所 (ほっとHOT・中条内) 西本町11-11 ☎44・8621 ※当日のみ	8月 2日(日)	鈴木 薫	9:00～11:30 13:30～16:30	新発田地区救急診療所 (県立新発田病院前) 新発田市本町1-16-14 ☎23・8350	(月)～(金)	19:30～21:30
	8月 9日(日)	渡辺 順			(土)	18:30～21:00
	8月15日(土)	花野伸一				
	8月16日(日)	鈴木 薫			(日)・(祝)	9:00～11:30 13:30～16:30 18:30～21:00
	8月23日(日)	笹川康夫				
	8月30日(日)	渡辺和夫				

相談コーナー 自分のこと・家族のことひとりで悩まず、ご相談ください。

種別	日時・内容	会場・電話番号	
健康・福祉	福祉まるごと相談	(月)～(金) (祝を除く) 午前8時30分～午後5時15分 福祉介護課内福祉まるごと相談窓口 ☎43・0310	
	高齢者福祉相談	(月)～(金) (祝を除く) 午前9時～午後5時 胎内市地域包括支援センターみらい (市役所1階) ☎44・8691 地域包括支援センター胎内市社協 (ほっとHOT・中条内) ☎44・8687 地域包括支援センター中条愛広苑 (中条愛広苑内) ☎46・5601 地域包括支援センターやまぼうし (黒川病院隣) ☎47・2115	
	障がい児・者に関する福祉相談 ※相談支援専門員が対応します。	(月)～(金) (祝を除く) 午前9時～午後6時	地域生活支援センターごっちゃん ☎28・8530
		(月)～(金) (祝を除く) 午前8時30分～午後5時30分	社会福祉法人胎内市社会福祉協議会 ☎44・8682
		(月)～(金) (祝を除く) 午前8時30分～午後5時30分	社会福祉法人七穂会 虹の家相談支援センター ☎44・0020
		(月)～(金) (祝を除く) 午前8時30分～午後5時30分	相談支援事業所 deed(ディードウ) ☎28・7210
	虹色カフェたいたい (認知症カフェ)	8月28日(金) 午後1時～3時 ほっとHOT・中条 問合せ：胎内市地域包括支援センターみらい ☎44・8691	
健康なんでも相談	8月6日(木)・20日(木) 午前9時～11時 ※計測を希望する方は感染症予防のためバスタオルをご持参ください。	健康づくり課 (ほっとHOT・中条内) ☎44・8680	
こころの相談電話	①新潟いのちの電話 (24時間対応) ②新潟県こころの相談ダイヤル(24時間対応)	①☎025・288・4343 ②☎0570・783・025	
法律	法テラス法律相談	(月)～(金) (祝を除く) 午前9時～午後5時 (予約制、経済的に余裕のない方を対象) 日本司法支援センター新潟地方事務所 (法テラス新潟) ☎050・3383・5420	
	司法書士による無料消費生活相談 (多重債務、振り込め詐欺、契約トラブル等)	8月13日(木) 午後1時30分～4時30分 (予約制) ※偶数月の第2(木) 市役所1階ロビー脇市民相談室 ☎商工観光課商工振興係 (内線1255)	
	弁護士による無料法律相談	8月20日(木) 午後1時30分～4時 予約制：先着5人まで 予約開始：8月3日(日) 午前8時30分～ 市役所1階ロビー脇市民相談室 ☎総務課人権啓発係 (内線1315)	
子育て	教育相談	(月)～(金) (祝・お盆・年末年始を除く) 午前9時～午後4時 ※専任相談員担当：(月)・(水)・(金) ※(土)は予約相談を受け付けます。 胎内市教育相談センター (B&G 海洋センター体育館隣2階) ☎43・3500	
	子ども家庭相談	(月)～(金) (祝を除く) 午前8時30分～午後5時15分 健康づくり課子育て応援係 (ほっとHOT・中条内) ☎43・0304	
その他	ボランティアに関する相談	(月)～(金) (祝を除く) 午前8時30分～午後5時30分 胎内市ボランティアセンター (胎内市社会福祉協議会内) ☎44・8682	
	行政に関する相談	毎月第4(月) (祝の場合は翌日) ※当面的間 中止します。 午前9時～11時30分 中央公民館2階A集会室 (相談員：小林) ☎総務課人権啓発係 (内線1315)	
	若者の就労に関する相談 (15歳から39歳までの無業の方が対象です。家族の相談も可)	(月)～(金) (祝・第2(金)を除く) 午前10時～午後5時 (予約制) 毎月第4(金) 午後1時30分～4時30分 (ほっとHOT・中条、予約制) (全ての申込・問合せ) 下越地域若者サポートステーション ☎0254・50・1553	
	生活の困りごと相談 (借金、就労、ひきこもり、子どもの学習等)	(月)～(金) (祝を除く) 午前8時30分～午後5時30分 せいかつ応援センター胎内市社協 ☎44・1511	
	労働・生活なんでも相談	(火)～(金) (祝を除く) 午前10時～午後4時 勤労者の皆さんのさまざまな悩みごとや相談をお受けします。 下越ライフサポートセンター (総合生協共済ショップ新発田2階事務所、新発田市本町1-1-6) ☎26・8388	
	年金ダイヤル	☎0570・05・1165 / ☎03・6700・1165	
	その他年金について	【農業者年金】農業委員会事務局 (内線1231) 【その他】市民生活課ほけん年金係 (内線1149)	

※予約の必要な面接相談の場合、予約の際に概要を聞き取らせていただく場合がありますのでご了承ください。

人口の動き 住民基本台帳6月30日現在	●人口	●男	●転入	●出生	●世帯数
	28,687人(前月比-13)	14,038人	50	13	10,817戸(前月比+12)
		●女	●転出	●死亡	
		14,649人	40	36	