



市報
たいたい

—自然が活きる、人が輝く、
交流のまち“胎内”—

TAINAI

2023
7.1
No.416

新潟県 胎内市



元プロ**野球**選手から学ぶ！
全国少年少女野球教室

思い出作りに！夏のワクワクイベント ②

街のわだい ④

思い出作りに!

夏のワクワクイベント

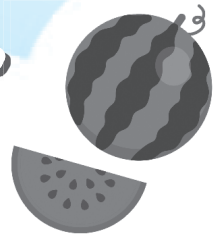

時 日時 **所** 場所・会場 **対** 対象 **内** 内容 **講** 講師 **¥** 料金 **定** 定員
持 持ち物 **他** その他 **申** 申込方法・期間など **問** 問合せ

7/15 初めての星空写真教室 星空の写真を撮ってみよう!

星空風景の写真を見ながら撮影方法を解説し、自分のカメラで撮影の基礎を学べる初心者向けの講座です。

時 7月15日(出) 午後4時～5時

所 胎内自然天文館 研修室

講 胎内自然天文館 宮原昭夫

対 小学生以上

定 先着10人程度

※中学生以下大人同伴

持 マニュアル設定の可能なデジタルカメラ、三脚



7/30 胎内平自然観察会 『クワガタ・カブトムシをとろう!』

胎内自然天文館で星空を見学し、胎内平散策道でクワガタやカブトムシを探します。バナナのわなや白幕にあまりを照らして、いろいろな昆虫をつかまえよう。

時 7月30日(日) 午後7時30分～9時

所 胎内自然天文館 胎内平散策道

講 越佐昆虫同好会

対 小学生以上

定 先着20人程度 ※中学生以下大人同伴

持 汚れても良い服装、懐中電灯、飲み物など
※大雨の場合は中止



¥ 大人300円/子ども150円 (入館料込み)

申・問 胎内自然天文館 ☎ 48・0150

7/14 村松浜海水浴場が オープンします!

今年も海水浴のシーズンがやってきました! 家族や仲間と村松浜海水浴場に出かけてみませんか?

●海水浴場開設期間

7月14日(金)～8月14日(月)

●注意事項

1. 必ず指定された遊泳区域で、開設期間中に泳いでください。
2. ちいさなお子さんから絶対に目を離さないでください。
3. 急な深みや離岸流に注意してください。
4. 浮き輪等が流されても無理に取りに行かないでください。

問 商工観光課観光振興係 (内線1252)



8/5 夏休み・キッズワークショップ

今までやったことのないことに挑戦! 夏休みの思い出づくり、また工作課題としても役立ちますので多くの小学生の参加をお待ちしています。

書道



学校では使わない大きな筆を使って文字を書き、掛け軸にします。

お花のアレンジメント



身近に咲く野の花などを使ってかわいくアレンジします。

笹だんご作り



春に摘んだよもぎで、だんごを作ります。

時 8月5日(出) 午前10時～11時30分

所 中央公民館 **対** 小学生 **¥** 各教室300円

定 各教室先着10人

申 7月10日(月)～21日(金)

※(出)(日)(祝)は受付できません。

問 中央公民館 ☎ 43・2001



7/22

夏の人気ウォーキングイベント タイナイナイトウォーク3

約4kmの“わいわいコース”と約7kmの“ガンガンコース”を準備しました。普段あまり歩くことのない夜のまちを、親子や友人とお話しながら歩きませんか？ゴール後は完歩賞も用意しています。

時 7月22日(土) 午後5時30分～

所 市役所本庁舎 スタート・ゴール

¥ 中学生以上 300円／

小学生 200円／小学生未満無料

持 飲み物、帽子、タオルなど

定 先着 100人

●申込期限 7月14日(金)



7/30

親子で楽しむ チャレンジスポーツ“夏”

カヌーやトーイングチューブなどのマリレジャーを親子で体験してみませんか？海辺遊びや水上バイク体験、水辺の安全教室も予定しています。

時 7月30日(日) 午前8時30分～正午

所 B & G 海洋センター艇庫周辺

¥ 大人 500円／小人 300円

(保険料込み)

定 30家族 (80人程度)

●申込期限 7月13日(木)



申込書は市ホームページからダウンロードできます。

申 申込書に必要事項を記入のうえ、生涯学習課スポーツ振興係もしくはぶれすぽ胎内へ参加費を添えて、申し込みください。

問 生涯学習課スポーツ振興係 ☎ 47・3408 / ぶれすぽ胎内 ☎ 43・0003

9/10 第7回たいない高原マラソン



胎内スキー場発着のマラソン大会です。アップダウンの激しいコース設定！他のマラソン大会とはひと味違う山のコースに挑戦してみよう！ぜひお気軽にご参加ください。

時 9月10日(日) 午前9時～

所 胎内スキー場 スタート・ゴール

定 先着 800人

申 7月28日(金)までに募集要項の郵便振替用紙で申し込むか、RUNNETからも申し込みできます。募集要項はぶれすぽ胎内、生涯学習課スポーツ振興係（黒川庁舎）に設置しています。



ホームページはこちら

RUNNET

検索

■種目および参加費

| 種目 | | 参加費 |
|--------|----------------------|--------|
| 2.1km | ファンラン (小学生以上・仮装可) | 2,500円 |
| | 小学生 | |
| 5.4km | 中学生 | 3,000円 |
| | 高校生 | 3,500円 |
| | 一般 | 4,500円 |
| 8.9km | 高校生 | 3,500円 |
| | 一般 | 4,500円 |
| 16.2km | 高校生 | 3,500円 |
| | 一般 | 4,500円 |

ボランティアスタッフ募集！

ランナーや大会運営をサポートしていただけるボランティアスタッフを募集しています。皆さんの力でたいない高原マラソンを盛り上げましょう！



市ホームページ

- 活動場所** 胎内スキー場およびマラソンコース
- 応募資格** 16歳（高校生）以上（高校生は保護者の同意が必要）、活動日に必ず参加できる方、長時間にわたり立ち作業ができる方
- 活動内容** 駐車場係（誘導案内）：定員8人、走路員（選手誘導）：定員15人、給水係（給水準備）：定員21人
- 参加特典** オリジナルTシャツをプレゼントします！
- 申込** 7月28日(金)までに参加申込書に必要事項を記入のうえ、大会事務局までお申し込みください。参加申込書はぶれすぽ胎内、生涯学習課スポーツ振興係（黒川庁舎）に設置しています。市ホームページからもダウンロードできます。

●大会の申込に関する問合せ…エントリーセンター ☎ 0259・74・3515 (午前9時～午後5時)

●大会・ボランティアスタッフに関する問合せ…大会事務局 (生涯学習課スポーツ振興係) ☎ 47・3408



地域おこし協力隊 着任のごあいさつ

5月から新しく地域おこし協力隊に着任した3人を紹介します。



鼓岡・大長谷地区
移住・定住促進担当 重田 爽歌

5月16日から地域おこし協力隊として活動しています重田爽歌と申します。現在は鼓岡集落で生活しています。東京都から引っ越してきました。

私は、鼓岡・大長谷地区の移住・定住の促進を担当しますので、胎内市の良いところや暮らしについて発信し、市外の方に興味を持っていただけるように活動したいと考えています。そのために、まずは胎内市を知るところから始めようと思いますので、いろいろなことを教えていただけると幸いです。お気軽にお声がけいただけるとうれしく思いますし、交流の場には積極的に参加したいと考えています。

これからの胎内市での生活を楽しみにしています。どうぞよろしくお願いいたします。

胎内市の皆さん、はじめまして！

5月23日付けで、地域おこし協力隊に着任しました永田雄太と申します。

私は、長崎県佐世保市に生まれ、これまで熱帯果樹などの農業の仕事に携わってきました。

協力隊の活動としては、新潟フルーツパーク株式会社と胎内高原ワイナリーにて、ブドウ栽培とワイン醸造に従事します。世界中の人たちに胎内高原ワインの素晴らしさを知ってもらえるよう努める所存です。

また、山遊びなどの遊びも全力で楽しみたいと思いますので、なにとぞよろしくお願いいたします！



新潟フルーツパーク株式会社での
ぶどうづくり・ワインづくり 永田 雄太



坂井集落
新規就農・地域活性化担当 椎谷 陽一

5月24日から地域おこし協力隊として活動しています椎谷陽一と申します。東京都から、坂井集落に移住してきました。

新潟県長岡市（旧栃尾市）の出身で、妻と娘、双子（男女）の5人家族です。

地域おこし協力隊として、耕作放棄地が増えつつある坂井集落の農地で稲作等の農業をしながら、集落外も含めた地域の活性化に向けて活動させていただきたいと思っていますので、今後ともよろしくお願いいたします。

産業文化会館
6/3 「瞽女 GOZE」 上映会&トークショー



最後の瞽女小林ハルさんの半生を描いた映画「瞽女 GOZE」上映会が行われました。250 人の方が来場し「感動した」「機会があればぜひ、もう一度見たい」という声が聞かれました。小林ハルさんを描いた鉛筆画の第一人者、木下晋さんと映画出演俳優寺田農さんとのトークも多くの方が楽しみました。

黒川庁舎 他
黒川商工会女性部
5/20 「花いっぱい運動」を実施しました



黒川商工会女性部では、今年も黒川十字交差点の市有地に花苗を植え花壇を作り、ペコニアを植えたプランターを黒川庁舎、郵便局、商店などに設置しました。地域の皆さまへ心の癒しをお届けできましたら幸いです。

胎内市野球場
6/6 100歳超目指して元気よ〜く！



胎内市老人クラブ連合会春季グラウンドゴルフ大会は、コロナ禍も一段落し晴れ男と晴れ女 82 人が参加して「100歳目指して元気よ〜く！」のスローガンの下、高橋副市長を迎え、盛大に開催いたしました。当日は、他クラブの方たちとの新たな組み合わせを以て親睦を深めることができました。

産業文化会館
5/21 WE LOVE MUSIC
音楽のまちづくり 2023



市内中学・高校の吹奏楽部の演奏、陸上自衛隊東部方面音楽隊の演奏が披露され、最後は出演者全員の合同演奏が行われました。訪れた人は「素晴らしい演奏だった」「音楽に力をもらった」と絶賛し、拍手を送りました。また、屋外広場では地元演奏家たちによるミニコンサートや飲食店の出店があり多くの方が楽しみました。

令和4年度健康スタンプ王国
当選者へ景品のお渡し



当選してとてもうれしいです。ありがとうございます。家族で泊まりに行くのが楽しみです。

A賞回イナル胎内パークホテル
無料宿泊券当選者
高橋テツイさんのご家族

健康スタンプ王国に 160 人を超える応募をいただき、ありがとうございました。当選者からは、「健診を受けるうちにスタンプがたまり、他にもスタンプをためたいなと思った」「健康づくりの励みになった」と感想をいただきました。今年度も健康スタンプ王国を行っています！あなたも参加してみませんか。

長池憩いの森公園脇
5/22 さつまいもの苗植え体験をしました



市内の各認定こども園・保育園の年長園児たちが胎内市農業士会の皆さんからレクチャーを受け、さつまいもの苗植えを体験しました。園児たちは楽しみながら、真剣に取り組んでいました。

秋には収穫体験が予定されており、今から実りの秋が楽しみです。



ディアーズ Tシャツを着て、みんなで胎内 DEERS を応援しよう！

市をホームタウンとして活動することになったアメリカンフットボールチームの胎内 DEERS と胎内市のコラボTシャツができました。これを着て、みんなで胎内 DEERS を応援する輪を広げていきましょう。

◆コラボTシャツ

ドライTシャツ（40色対応）

【サイズSS～LL】2,200円（税込み）

【サイズ3L～5L】2,300円（税込み）

※このTシャツは、胎内市が胎内 DEERS から許諾を得て企画したもので、チームのライセンス商品ではありません。

◆購入方法

8月31日(木)まで、胎内市観光協会（道の駅胎内）の窓口で前金にて注文を受け付けます。
※商品のお渡しまでに1か月程度のお時間をいただきます。

◆問合せ

胎内市観光協会 ☎ 47・2723



コラボTシャツイメージ



ディアー DEERくん



応援するにやん！

第77回県展 受賞者発表！

第77回新潟県美術展覧会（県展）の作品審査が5月22日、23日に行われ、計3,058点の作品から、市内在住の方の19点が入賞・入選しました。

●入賞・入選された方（敬称略）

▼県展賞

版画：戸根邦夫（平木田）



「生業の跡」
戸根邦夫

▼入選

日本画：丹呉サチ子（西条町）

中村秀夫（築地）

洋画：久世貴（平木田）

花野奈穂子（東本町）

佐久間義博（柴橋）

書道：高橋俊和（乙）

塩地暁山（荒井浜）

眞貝翠玉（北本町）

神田祥苑（西条町）

近春宵（築地）

写真：阿部友子（荒井浜）

山根勝宏（星の宮町）

榎本浩一（若松町）

三浦孝磨（東本町）

眞貝芳郎（北本町）

羽田寿弘（あかね町）

野澤和幸（築地）

佐藤武雄（坂井）

マイナンバーカード関連サービスの確認方法について

● 問合せ 総合政策課広報情報推進係（内線 1365） 市民生活課市民係（内線 1145）

登録状況等が心配な方は、ご自身によりスマートフォンやパソコンを使用しマイナポータルにて次の手順でご確認ください。

<よくある質問>

Q マイナポイント申請を確認する方法を教えてください。

A 「マイナポイント」アプリ・サイトのトップ画面から、「申込み状況を確認」を押していただくと、紐づけた決済サービスを確認することができます。



アプリ・サイトのトップ画面

Q 健康保険証情報確認する方法を教えてください。

A 「マイナポータル」にログインし、「注目の情報」の「最新の健康保険証情報の確認」を押していただくと、健康保険証情報のページが表示されます。ページの中段にある「あなたの健康保険証情報」から、登録されている健康保険証情報を確認いただけます。

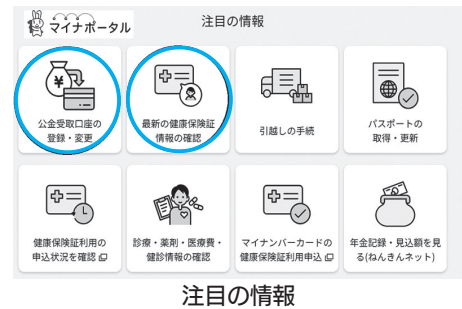

注目の情報

Q 公金受取口座情報を確認する方法を教えてください。

A 「マイナポータル」にログインし、「注目の情報」の「公金受取口座の登録・変更」を押していただくと、公金受取口座の登録状況ページが表示され、登録されている口座情報を確認いただけます。

また、スマートフォンやパソコンをお持ちでない方は市役所本庁舎1階と黒川庁舎に確認用端末を設置しています。また確認作業が困難な方については操作補助を行っていますので職員までお声がけください。

新型コロナワクチン接種関連情報

● 問合せ 健康づくり課庶務係（内線 5631）



最新情報は
こちらから

令和5年春開始接種について

予約希望者が減少してきたため、8月の各医療機関の接種枠を縮小します。
接種を希望する方は、早めの予約をお願いします。

現在、実施している「令和5年春開始接種」は5月8日から8月31日までの間に、65歳以上の高齢者と、基礎疾患等を有する方、医療従事者や施設従事者が1人1回接種できます。

- 64歳以下で、基礎疾患等を有する方や、医療従事者・施設従事者の方は申出が必要です。
- 令和3年7月以降に胎内市に転入している方の接種券の発行には、申出が必要です。

予約はこちら

インターネット予約または
市コールセンターへの電話予約（☎0570・04・1189）
（午前8時30分～午後5時）（日祝休み）



【インターネット予約】
はこちら



※最新情報については、市ホームページをご覧ください

住民税非課税世帯生活支援給付金等を支給します

電力・ガス・食料品等の価格高騰による負担増を踏まえ、特に家計への影響が大きい世帯（住民税非課税世帯等）に対し給付金を支給します。

| 事業名 | 住民税非課税世帯生活支援給付金 | 住民税所得割非課税世帯等生活支援給付金 | |
|---------|---|---|---|
| | 住民税非課税世帯 | 住民税均等割のみ課税世帯 | 家計急変世帯 |
| 対象 | 基準日（令和5年6月1日）時点で胎内市に住民登録があり、世帯全員の令和5年度分の「住民税が非課税」の世帯 | 基準日（令和5年6月1日）時点で胎内市に住民登録があり、世帯全員の令和5年度分の住民税が「均等割課税者のみ」または「均等割課税者と非課税者」の世帯 | 申請日時点で胎内市に住民登録があり、令和5年1月から12月までの間で予期せず家計が急変したことで収入が減少し、世帯全員が「住民税非課税世帯相当」となった世帯 |
| 内容 | 対象世帯には、世帯主あてに「胎内市住民税非課税世帯生活支援給付金支給通知書」を送付します。 | 対象世帯には、世帯主あてに「胎内市住民税所得割非課税世帯等生活支援給付金支給通知書」を送付します。 | 「住民税非課税世帯相当」とは、住民税が課されている世帯全員のそれぞれの年収見込額が、住民税非課税水準以下であることを指します。 |
| | 世帯の中に未申告の方がいる世帯には、世帯主あてに「申請書」を送付します。 | | |
| 手続き | <ul style="list-style-type: none"> 「給付金支給通知書」に記載された口座情報に変更がない場合は、手続きは不要です。 振込口座を変更する場合や、「通知書」に口座情報が記載されていない場合は、「口座登録届出書」の提出が必要です。 令和5年1月2日以降に転入した世帯は申請が必要です。 | | <p>申請が必要です。</p> <ul style="list-style-type: none"> 申請書および申立書を必要書類とともに提出してください。 |
| 振込予定日 | <ul style="list-style-type: none"> 振込口座に変更がない場合は、7月末を予定しています。 振込口座に変更がある場合等は、別途振込予定日をお知らせします。 | | 申請受付後随時振り込みます。 |
| 支給額 | 1世帯あたり 30,000円 | 1世帯あたり 20,000円 | 1世帯あたり 20,000円 |
| 申請書提出期限 | 8月31日(木) | 8月31日(木) | 令和6年1月31日(水) |
| 提出先・問合せ | 福祉介護課障がい福祉係 (1階8番窓口) (内線 1136) | 福祉介護課地域福祉係 (1階6番窓口) (内線 1138) | 福祉介護課援護係 (1階5番窓口) (内線 1155) |

※申請書等は市ホームページからダウンロードするか、福祉介護課窓口で取得してください。

▶住民税非課税世帯生活支援給付金等についてはこちらから



国民健康保険・後期高齢者医療のお知らせ

●問合せ 市民生活課ほけん年金係（内線 1148）

● 8月から新しい保険証になります

現在お使いの国民健康保険と後期高齢者医療の保険証の有効期限は、7月31日(月)です。

8月1日(火)からは、7月中旬に送付する保険証を使用し、これまでの古い保険証は破棄してください。8月になっても保険証が届かないときや、保険証の記載事項に誤りがあったときはご連絡ください。



| | 国民健康保険 | 後期高齢者医療 |
|-------|-------------------------|-----------------------------|
| 保険証の色 | (旧) ピンク色 ↓ (新) 空色 | (旧) オレンジ色 ↓ (新) ベージュ色 |
| 送付先 | 世帯主宛に郵送 | 加入者ご本人宛に郵送 |

● 7月中旬に保険税（料）額をお知らせします

国民健康保険税は、世帯主宛に通知します。

後期高齢者医療保険料は、加入者ご本人宛に通知します。

令和5年度の国民健康保険税・後期高齢者医療保険料は、令和4年中の所得をもとに決定されます。加入者の中に住民税を申告していない方がいると正しく保険税が計算されない場合がありますので、未申告の方は早めに申告をしてください。

年度の途中で加入・脱退した場合は、月割計算されます。

口座引き落としや納付書で納付される方は、7月から翌年3月までの9回に分けて納めていただきます。第1回目の納期限は7月31日(月)です。それ以外の方は年金から天引きとなります。通知書が届きましたら、早めに内容の確認をお願いします。

● 保険税(料)の減免について

災害により居住用資産に重大な損害を受けたときや、事業の廃止等で失業したことにより収入が著しく減少したとき、世帯の財産や収入の状況が生活保護基準に近いときなどには、保険税(料)が減免となる場合がありますので、早めにご相談ください。



赤ちゃんふれあい教室のお知らせ

皆さんは赤ちゃんを抱っこしたことがありますか？最近はお子さんの数が少なくなり、赤ちゃんと接する機会が少なくなりました。そこで、中学生を対象に「赤ちゃんふれあい教室」を夏休みに実施します。かわいい赤ちゃんとのふれあいを楽しんでみませんか。そしてふれあい体験を通して生命の尊さを学んでみませんか。

市内中学校に通学している生徒には学校を通じて案内文書を配布しています。詳細はそちらを確認してください。

< 前回参加した生徒の感想 >



赤ちゃんが産まれてくるのは奇跡に近い事だと思った。



教室に参加して、親はとても頑張って私を産み、育ててくれたことがわかった。家に帰ったら家族に『ありがとう』と伝えたい。



- 日時 8月21日(月) 午前9時30分～11時30分(受付時間：午前9時15分～9時30分)
- 会場 ほっとHOT・中条
- 対象 中学生
- 申込締切 7月14日(金)
- 申込み 健康づくり課子育て応援係 (☎ 44・8680/☎ 44・8641/✉ boshi@city.tainai.lg.jp)
電話・メール・FAXのいずれかで申し込みください。その際に『学校名・学年・氏名・住所・平日日中に連絡のつく電話番号』を伝えてください。
- その他 申込者には後日文書にて連絡しますので、詳細はそちらを確認してください。

特定健診・胸部レントゲン検診のご案内

特定健診・胸部レントゲン検診を次の日程で実施します。申し込みをしている方には、案内を送付します(一部申し込み状況が不明な方にも送付します)。申し込みをしていない方で受診を希望する場合は健康づくり課までご連絡ください。また社会保険被扶養者の方で、市の特定健診を希望する場合は、受診券が届いてから申し込みをしてください。その後、受診票を送付します。

●健(検)診日と受付時間

| 健(検)診日 | 特定 | 胸部 | 受付時間 | 会場 |
|----------|----|----|-------------------------------|-------------------|
| 7月19日(水) | × | ○ | 8時30分～11時30分 | 黒川地区公民館 にご楽・胎内 |
| | | | 13時30分～15時30分 | |
| 7月25日(火) | ○ | ○ | 8時30分～10時00分 13時00分～15時00分 | ほっとHOT・中条 |
| 7月26日(水) | ○ | ○ | | |
| 7月27日(木) | ○ | ○ | | |
| 7月28日(金) | ○ | ○ | | |

※7月19日(水)は胸部レントゲン検診のみの実施となります。

受付時間を区切って案内します。

内容をよく確認し、できるだけ受診票に記載されている時間内にお越しください。



歯科健診を受けましょう



令和5年度から成人歯科健診は20歳、30歳の方も対象になりました。20歳以上の9割以上がむし歯の罹患経験があり、20歳以上の3割が未処置のむし歯を持っていると言われています。皆さんの歯は大丈夫ですか？

40歳以上で歯を失う原因の約80%は『歯周病』です。歯周病は、糖尿病、動脈硬化、心筋梗塞、誤嚥性肺炎など、全身のさまざまな病気にかかわっていることが明らかになっています。

胎内市でも、昨年度の成人および後期高齢歯科健診を受けた40歳以上の方のうち46.3%に歯周病がありました。歯周病は、決して他人事ではありません。

なお、成人歯科健診・後期高齢歯科健診の対象となる方には6月下旬に受診券をお送りします。生涯を通じて、自分の歯でおいしく食べられるように、歯科健診を受けてみませんか？

- 期間 7月1日～令和6年3月31日
- 対象 胎内市に住所を有し、今年度中に20・30・40・50・60・70・76・80歳となる方
- 費用 無料（ただし、健診後のクリーニングや治療にかかる料金は自己負担となります）
- 内容 歯科健診と歯科保健指導



7月の元気づくりプログラム

【ほっとHOT料理】

- とき 7月19日(水) 午前10時～正午
- ところ ほっとHOT・中条
- 献立 お肌に良い夏野菜を食べましょう
「夏野菜の肉巻き、ゴーヤと切り干し大根の梅ごま和え」
- 参加費 300円
- 定員 10人 ※定員を超えた場合は初めての方優先
- 申込受付期間 7月3日(月)～14日(金)
- 持ち物 エプロン、三角巾、マスク、持ち帰り用バッグ
- 申込先 ほっとHOT・中条
☎44・8680



子育て世代包括支援センター すくすくです！

知っていますか「ヤングケアラー」のこと

大人が担うような責任を引き受け、病気や障がいのある家族や幼いきょうだいの世話や家事を担う18歳未満の子どもを「ヤング（若い）ケアラー（世話をする人）」と言います。子どもへの負担が大きくなると、「宿題ができない」「成績が下がる」「友達から孤立する」「常に体の不調を感じる」などさまざまな悪影響が出てくる場合があります。

ヤングケアラーについて周囲が理解し、本人と家族の状況を理解したうえで支援体制を築く必要があります。悩んでいる方、周りで困っている方がいたらまずはお相談ください。

子育て世代包括支援センター すくすく

健康づくり課子育て応援係 胎内市西本町11番11号 ほっとHOT・中条
(月～金) 午前8時30分～午後5時00分〔土・日・祝を除く〕

◆育児相談窓口：☎44・8680

◆児童虐待相談直通：☎43・0304（または 児童相談所全国共通ダイヤル☎189 ※24時間つながります）

※電話、来所での相談に応じます。

ハッピーパートナー企業 になりませんか？



●問合せ 商工観光課商工振興係（内線 1254）

ハッピーパートナー企業とは？

新潟県では、男女が共に働きやすく、仕事と家庭生活等が両立できるよう職場環境を整えたり、女性従業員の育成・登用などに積極的に取り組む企業を「ハッピー・パートナー企業」として登録し、さまざまな優遇措置を設けて支援しています。

登録するとどんなメリットがあるの？

| | |
|---|--------------------------------------|
| ①シンボルマークを利用して企業をPRでき、イメージアップが図れます。 | ⑥ハローワークの求人票でPRできます。 |
| ②「女性が活躍できる職場環境づくり支援事業」が利用できます（専門家派遣、助成金 30 万円が交付される「えるぼし」認定など）。 | ⑦一定条件を満たすと、県が発注する物品調達等において優遇が受けられます。 |
| ③登録企業の交流会等に参加できます。 | ⑧新潟県建設工事入札参加資格審査で加点されます。 |
| ④県ホームページや各種広報によりPRします。 | ⑨市報たいないへの広告掲載料が5回分免除されます。 |
| ⑤県主催の就活イベントへの参加にあたり、選考要件の1つとして考慮されます。 | |

登録・認定取得方法

登録応募用紙で取組項目を確認し、必要事項を記入のうえ、就業規則（写し）と会社概要（パンフレット等）を提出してください。

●提出先 公益財団法人 新潟県女性財団（県事業受託団体）

〒950-0994 新潟市中央区上所2丁目2-2新潟ユニゾンプラザ2階

☎025・285・6610 ㊚025・285・6630 ✉ngt.happy-p@npwf.jp



▶提出書類の詳細は新潟県ホームページを参照ください。

市内のハッピーパートナー企業を紹介します

高橋土建株式会社

（ハッピーパートナー登録番号／第1226号）

●社内での主な取組 ・完全週休二日制・有給休暇取得率向上を推進・男性の育児休暇取得を奨励

男性育休制度を活用しました！

従業員 竹内正紀さん

「妻の第二子出産にあたり、一か月間の育児休暇を取得しました。取得前、会社と直属の上司に相談したところ、快く承諾していただき、安心して育児に専念することができました。

育児休暇中は、子どもの成長を一日一日身近に感じることができ、この経験は何ものにも代えがたい、貴重なものとなりました。また、妻と一緒に家事・育児を行うことで、家族の絆も深まったと思います。

男性の育児休暇は子どもの成長だけではなく、自分

自身も成長できる素晴らしい機会です、今後は、私以外の社員にも取得をおすすめしていきたいと思っています。

最後に、コロナ禍で制限も多く、不安を感じることも多かったであろう妻に、がんばって出産してくれてありがとう、心からの感謝を伝えたいです。「サポート」ではなく「一緒に」育児を楽しんでいきたいです。」





◎グラウンド・ゴルフ市民大会結果

6月13日に総合グラウンド野球場で開催されました。

◆男性の部

- 第1位 本間米三 (クラブだんだん) 55 打
- 第2位 榎本金治 (クラブだんだん) 58 打
- 第3位 小林兼由 (ついじグラウンド・ゴルフ) 59 打

◆女性の部

- 第1位 中村富枝 (ついじグラウンド・ゴルフ) 55 打
- 第2位 本間コウ (胎内市グラウンド・ゴルフ連盟) 59 打
- 第3位 戸根ミエ (胎内市グラウンド・ゴルフ連盟) 60 打



◎第2回ミニ駅伝大会を開催しました

6月25日に総合グラウンド陸上競技場で開催され、みんなで襷をつなぎました!!



◎わくわくナイトウォーク IN 陸上競技場 2023

今年もナイトウォークの季節がやってきました☆ 涼しい時間を利用して運動不足解消!!

時 7月26日(水)、28日(金)、
8月1日(火)、3日(木)、5日(土)
午後7時～9時

所 総合グラウンド陸上競技場

¥ 会員・幼児：無料
非会員：1回100円



◎水と遊ぼう! エンジョイスイミング

レベルに合わせて先生が優しく指導してくれます! 顔をつけられなくても大丈夫。まずは水となかよくなるう!!

時 7月31日(月)・8月2日(水)、4日(金)
午後5時～6時 (雨天中止)

所 B&G 海洋センタープール **対** 小学1～3年生

¥ 1回…会員：500円、非会員：800円 ※当日徴収

定 20人 (定員になり次第締切)

申 7月24日(月)まで (電話申し込み可)



◎みんなで楽しむ水上運動会 2023

昨年笑いあり・涙ありで好評だったイベントを、今年も開催します!!

時 8月11日(金)祝午前10時～ (小雨決行)

所 B&G 海洋センタープール

対 ちびっこの部 (小学2年生以下)

ボートレースの部 (年齢問わず4人1組)

¥ ちびっこの部:300円 (両方参加する場合は、600円)

ボートレースの部:一般500円

高校生以下300円

申 7月9日(日)～31日(月)

※ぶれすぽ胎内窓口に設置の申込書に記入のうえ、参加費を添えてお申し込みください。電話での申し込みはお受けできません。



申・問 NPO 法人スポーツクラブたいない事務局 (ぶれすぽ胎内) ☎ 43・0003 受付: 午前9時～午後5時



お気軽にお問合せください
(独)勤労者退職金共済機構
中小企業退職金共済事業本部
☎ 〇三(六九〇七)一三三四
☎ 〇三(五九五五)八二一一

中退共は国の退職金制度!

- 新規加入や掛金月額を増額する場合、掛金の一部を国が助成
- 自治体等独自の掛金補助
- 外部積立型で、管理も簡単
- ◎ パートさんも家族従業員もご加入いただけます

人材の定着につながります!

中退共 検索

ご存知ですか?
「中退共」の
退職金制度



街の連絡帳

今号の注目は
胎内市地域おこし協力隊の
2人のナビゲーターが目印!



えいの くみこ
永野 久美子 さん

ながた ゆうた
永田 雄太 さん

相談



24時間DV・セクハラ
ホットライン

DVや虐待、セクハラ・パワハラ、
いじめ等で悩んでいる女性や子ども
たちのための相談・支援を行って
います。ひとりで悩まず、ご相談くだ
さい。

※7月12日(水)正午～13日(木)正午
※24時間、相談を受け付けます。

催し



人権啓発・映画上映会

映画を通して、身近な人権課題に
ついて一緒に考えてみませんか。

◎相談電話番号：

☎025・201・4556 または

☎025・201・4557

☎NPO法人ウイメンズサポートセ

ンターにいがた

☎025・201・4556

◆第1回

時8月18日(金)午後1時30分～4時15分
(開場：午後1時)

◆映画「前科者」の上映会、新潟保
護観察所職員による講話



©2021 香川まさひと・月島冬二・小学館
/映画「前科者」製作委員会

◆第2回

時8月22日(火)午後1時30分～3時45分
(開場：午後1時)

◆映画「破戒」の上映会



©全国水平社創立100周年記念映画製作
委員会

◆共通事項

所産業文化会館多目的ホール

¥無料(整理券が必要)

※整理券は7月6日(休)から市役所
(本庁舎および黒川庁舎)、胎内市図
書館、産業文化会館で配布します。

定600人(自由席)

問総務課人権啓発係(内線1315)

広告内容に関する質問などについては、広告スポンサー
に直接お問い合わせください。広告内容と胎内市とは
直接関係ありません。

1級葬祭ディレクターを中心に
お手伝いさせていただきます。

ご葬儀のご用命は365日24時間対応



0120-945921

(新発田セレモニー)

事前相談も随時承っております。
お気軽にお問い合わせください。

アークバブルグループ

中条セレモニーホール



胎内市本郷527番地1

<有料広告>

お知らせ アイコン 日時 持ち物 場所・会場 他 その他 対象 郵送先 内容 申込方法・期間など 講師 講師 料金 定員 定員 問合せ

胎内市美術館 夏の企画展

時 7月22日(土)～9月24日(日)

◎早津 剛 展 ～美しい日本の原風景～ (企画展示室 A・C)

日本の原風景を描いた油彩を紹介
します。

◇開場式・作品解説会 (入館料必要)
作家の早津 剛 氏に、作品の解説
を行っていただきます。

時 7月22日(土) 午前10時～



早津 剛 作 《伊根の家》

◎日本の南画 美人画展 (企画展示室 B)

きたがわうたまろ かぶらききよかた みきすいざん いとうしんすい
喜多川歌麿、鏑木清方、三木翠山、伊東深水、
いわたせんたろう
岩田専太郎などをはじめとする美人画を一堂に紹介
します。



三木翠山 作

【関連イベント】

◇昔話を語る会 ～ありがとう 10周年昔語り茶がまの会～

時 7月22日(土) 午後1時30分～3時30分

◇縄文土器スケッチ教室

時 7月29日(土) 午後2時～4時30分

講 中野雅友 氏ほか 定 30人 料 ¥1,000円

◇美術館フレンドリートーク

時 8月19日(土)～9月2日(土)、16日(土) 午後1時30分～2時30分

◇美術館ワークショップ

・自然木を使ったドアプレートづくり

時 8月5日(土)～12日(土) 午前10時～11時30分、
午後1時30分～3時 料 ¥500円

・ジュエリーデザイン教室 (UVレジンでつくるユニークなアクセサリー)

時 9月中旬予定 午後1時30分～3時
※要予約、お問い合わせください。

講 今井貴代 氏 (ジュエリーデザイナー) 料 ¥1,000円

◇市民ギャラリー・談話室 (無料)

時 7月22日(土)～9月24日(日) 内 大平 實 展 (造形作品・版画など)

田・厩胎内市美術館 ☎ 47・2288 (入館料: 大人 300円・小人 150円)

**樽ヶ橋遊園 高齢者無料優待
キャンペーン**

樽ヶ橋遊園では、以下の期間、市
内の高齢者を対象に無料優待キャン
ペーンを行います。ご家族やお知り
合いをお誘い合わせのうえ、ぜひ一
度ご来園ください。

時 7月24日(月)～8月31日(木)の平日のみ
※ 8月14日(月)～16日(水)は除く
対 市内に住所を有する65歳以上の方

ウクレレ体験教室

ウクレレサークル「アロハモア
ナ」では体験教室を開催します。
ウクレレに触れて音を出してみま

※受付で住所、年齢を確認できるも
の(運転免許証等)を提示してくだ
さい。
厩 商工観光課 観光振興係
(内線 1253)



しよう。興味のある方ならどなたで
も大歓迎です。楽器は用意します。
時 7月20日(木) 午後7時30分～9時
所 中央公民館 大集会室
厩 中央公民館 ☎ 43・2001

見積無料 40年の実績 (一社)日本塗装工業会会員 (一社)新潟県鋼構造物塗装協会

お住まい、
塗替えてみませんか?

- 特殊塗料で・・・
- ★ 遮熱塗料で真夏に対応
 - ★ 光触媒で抗ウイルス
 - ★ 内装クロスにシラスコートで消臭・空気清浄効果

(有)みうら塗装工業

TEL:20-7713 FAX:20-7633 <https://mitoko.co.jp>



<有料広告>

◆小ホール「しらとり」◆大ホール「櫛形」
充実した設備で、ご葬儀からご会食まで
真心込めてお手伝いをいたします。



JA 葬祭
虹のホール たいない

〒959-2600 胎内市久保田30番地

TEL 43-0171 FAX 43-0175

<有料広告>



第17回胎内市 わたしの主張大会

中学生は今、何を考え、何を感じているのか。日常生活の中から想い描く、夢・希望・未来予想図等、市内4中学校から代表として選ばれた生徒が、今最も伝えたいことをいきいきと発表します。お誘いあわせのうえご来場ください。

時 7月26日(水)午前9時30分～正午
所 産業文化会館
問 生涯学習課社会教育係
☎ 47・3404

募 集



ピザ窯で焼く米粉ピザ作り

ピザを生地から作り、窯で焼いて一緒に食べましょう！お子さま大歓迎です！

時 7月15日(出)
午前10時～午後1時30分

所 にこ楽・胎内
※荒天の場合は、調理室のオープンで焼きます。

¥ 中学生以上800円、小学生500円(未就学児無料)
定 10人程度(定員に達し次第締切)
申 7月9日(日)までに電話または地域おこし協力隊SNSでお申し込みください。
申 ・胎内市地域おこし協力隊(森)
☎ 070・4200・7246



フェイスブック



インスタグラム

第18回胎内市盆野球大会 参加チーム募集

有志はもちろん、集落や職場での参加も大歓迎です。

時 8月14日(月)、15日(火)
所 総合グラウンド野球場、市内中学校
¥ 1000円/人(保険料)
定 32チーム(32チーム超えた場合は抽選)
申 7月31日(月)までに参加申込書に必要事項を記入のうえ、参加費を添えて生涯学習課スポーツ振興係またはふれすぽ胎内に提出してください。
参加申込書は、市ホームページからダウンロードできるほかスポーツ振興係、ふれすぽ胎内に設置しています。
問 生涯学習課スポーツ振興係
☎ 47・3408

第16回市民卓球大会

時 8月6日(日)午前8時30分～受付
所 ふれすぽ胎内

対 市内在住または在勤、通学、練習拠点としている方
内 シングルスのみ：中学生(男・女)、一般経験者(男女混合)、一般初心者(男女混合)、愛好者(交流試合)
※種目は、参加状況に応じて変更となる場合があります。
¥ 中学生200円、愛好者300円、一般500円
申 7月14日(金)まで
申 ・胎内市スポーツ協会
☎ 43・0003 ㊚ 43・0004

第13回胎内市民ペアマッチ ゴルフ大会を開催します！

どなたでもペアを組んで参加できます。ご家族・お友達をお誘いのうえ、ぜひ参加ください。

時 7月17日(月)午前8時30分～
所 胎内高原ゴルフ倶楽部
¥ 参加費：4000円
プレー料金：
メンバー…メンバー料金
ビジター…男性1万550円、女性7350円、市内在住の小中学生・高校生1000円
※小中学生は原則保護者の同伴が必要
※いずれも乗用カートセルフ・食事1100円分付

胎内市にお住まい・お勤めの方であれば

“みんなが使える”



ろうきん中条支店

胎内市東本町23番35号 TEL.0254-44-8700

パソコン

スマートフォン

から

新潟ろうきん 検索

簡単にローン仮申込ができます。



「建物に命を吹き込む」
それが私たちの仕事です。

胎内電建工業(株)
〒959-2657 胎内市江上 966
TEL: 43-5345
FAX: 43-5389

- 事業案内 -
電気・土木・電気通信・機械器具設置・消防施設 設計施工

< 有料広告 >

< 有料広告 >

お知らせ アイコン 日時 持ち物 場所・会場 その他 対象 郵送先 内容 申込方法・期間など 講師 講師 料金 定員 問合せ

定 80人程度
申 7月6日(休)まで

▼協賛のお願い…ペアマッチゴルフ大会への協賛品のご提供をお願いします。協賛者の方は、大会プログラムに掲載するほか、当日会場にて参加者にお知らせします。

申 7月13日(休)午後3時まで
申 園生涯学習課スポーツ振興係
 ☎47・3408または胎内高原ゴルフ倶楽部 ☎48・3311

**NPO法人荒川マリソクラブ
 「親と子の海と魚にふれあう
 地引網体験会」**

親子で地引網を体験し、海と魚にふれあってみませんか。とれた魚は持ち帰りできます。

時 7月16日(日)
 午前5時45分集合(雨天中止)

所 村松浜海水浴場
定 2000円(保険料他)

持 30人程度
 持手袋、ビニール袋(バケツ)、飲み物
 他ぬれてもよい服装で参加してください。

申 7月10日(月)までに氏名、年齢、性別、連絡先を記入し、FAXで申し込みください。**☎**43・3253

問 NPO法人荒川マリソクラブ(事務局・湯)

☎090・2551・5032

**夏の地学ラボ「化石編」
 三段構成の標本を作ります**

アンモナイト・三葉虫・ベレムナイトなど海洋古生物の化石は進化の黎明期における容姿を知ることができます。

時 7月30日(日)午後2時～3時30分
所 胎内市図書館3階
対 地学造形に関心のある方(小学生は保護者同伴)

内 2cmほどの本物の化石10種類を標本台に分類ラベルを付けて、粘土で固定します。完成作品はお持ち帰りください。

※図書館に完成写真を掲示します。
定 3000円

持 10人
定 規、カッターまたはハサミ

申 7月23日(日)まで
申 園地学探査会(渡辺)

☎080・1097・1618

人物デッサン会の開催

時 7月30日(日)
 午後1時30分～4時30分

所 中央公民館2階大集会室
定 一般…20人程度、ジュニア(市内小中学生)…高校生…10人程度
 ※保護者の同席も可能

定 無料
 一般…10000円、ジュニア・高校生…無料

申 7月25日(火)まで

申 園中条人物デッサン会(浮須)
 ☎43・2813
 中央公民館 ☎43・2001

**基礎から学ぶ
 ゆかた着付け講習会**

時 初回7月25日(火)
 午後1時30分～3時30分

※全3回講習
所 産業文化会館2階教養文化室

定 2900円(3回分)
申 7月18日(火)まで

申 園 ☎090・4383・9796(若月)

うたの市

60～70年代のフォークソングを中心に、想い出のうた懐かしい歌心の唄を来てくれた人たちと皆で歌う企画です。

時 7月23日(日)午後1時30分～3時
 (開場…午後1時)

所 産業文化会館ホワイエ
内 曲目…遠い世界に、この広い野原
 いっぱい、風、少年時代、翼をください

定 無料
 先着35人

問 JBプロジェクト(セキガワ)
 ☎090・9424・9937

「市報たいない」や「市ホームページ」に
広告を掲載しませんか？
 広報紙であなたのお店をPRしませんか？
 申込方法は市のホームページまたは、
 下記へお問い合わせください。

胎内市 広告募集 検索



総合政策課 広報情報推進係
 ☎43・6111 (内線1366)

家族葬「感動葬儀」
 お葬式なら会津屋 ベルホール 会津屋

365日 24時間対応

- 365日 24時間 対応
- ホール 直接安置 いつでも可能
- お葬式 事前相談 対応
- ホール 使用料 無料

～人の心をより豊かにする～
ベルホール会津屋 胎内ホール
 胎内市大川町 3194 ☎0120-04-4449

※ホール使用料無料は
 会員登録が必要です。

御会津屋 代表
 松山 博貴

<有料広告>



農業委員および農地利用最適化推進委員を募集します

農業委員および農地利用最適化推進委員の任期が令和6年3月31日で満了となることから、新たな委員を募集します。

農業委員は市長が議会の同意を得て任命します。農地利用最適化推進委員は、農業委員会が担当区域を定めて委嘱します。

募集要項および応募届等は市ホームページからダウンロードできるほか、農業委員会事務局に備えてあります。

▶市ホームページ



| | 農業委員 | 農地利用最適化推進委員 |
|------|---|----------------------------------|
| 主な業務 | 農地法に関する申請等の審議・決定、農地の利用集積・集約化、遊休農地の発生防止・解消など | 農地の利用集積・集積化、遊休農地の発生防止・解消など |
| 募集人数 | 14人 | 8人（中条・乙・築地・黒川の各地区で2人ずつ） |
| 任期 | 令和6年4月1日～令和9年3月31日 | 令和6年4月1日以降の農業委員会が委嘱する日～令和9年3月31日 |
| 報酬 | 月額42,900円と年額445,000円以内で市長が別に定める額 | 月額35,000円と年額445,000円以内で市長が別に定める額 |
| 募集期間 | 8月1日(火)～30日(水)（土・日・祝除く） | |
| 応募資格 | 農業に関する識見を有する方など。その他お問い合わせください。 | |
| 提出書類 | 応募届または推薦届 | |
| 応募方法 | 自薦または他薦（個人または団体） | |
| 提出方法 | 持参または郵送（募集期間内必着） | |



☎農業委員会事務局（内線1230）

胎内市職員募集（令和6年4月採用）

| 区分 | 職種 | 採用予定人数 | 受験資格 |
|--------|------------------|--------|--|
| 高校卒業程度 | 一般事務 | 1人程度 | 昭和58年4月2日から平成18年4月1日までに生まれた方 |
| | 一般事務 （障がい者対象） | 1人程度 | 次のすべての要件を満たす方 ①昭和48年4月2日から平成18年4月1日までに生まれた方 ②身体障害者手帳、療育手帳、精神障害者保健福祉手帳のいずれかの交付を受けている方 |
| | 建築技師 | 若干名 | 昭和58年4月2日から平成18年4月1日までに生まれた方 |
| 大学卒業程度 | 保健師 | 1人程度 | 昭和58年4月2日以降に生まれた方で、保健師免許を有する方（令和5年度に実施される保健師国家試験により免許取得見込みの人を含む。） |

☑申込締切 8月4日(金)まで

申込方法 総務課人事係へ郵送または持参

⌚第1次試験日 9月17日(日)

📍試験会場 新潟大学五十嵐キャンパス総合教育研究棟
（新潟市西区五十嵐2の町8050番地）

📄資料請求 試験案内、受験申込書は、市ホームページからダウンロードできるほか、総務課人事係で配布しています。

☎総務課人事係（内線1323）



市職員採用情報

令和5年度自衛官等募集

田・岡自衛隊新発田地域事務所 ☎ 26・5619

| 募集種目 | 資格 | 受付期間 | 試験期日 |
|--------------------------|--|----------------|-----------------------------------|
| 自衛官候補生 | 18歳以上33歳未満の方 | 年間を通じて募集しています。 | 受付時または自衛隊新潟地方協力本部のホームページでお知らせします。 |
| 一般曹候補生 | | 9月5日(火)まで | 9月15日(金)～24日(日)(1次) ※いずれか1日を指定 |
| 航空学生 | 高等学校を卒業または高専3年次を修了した方(どちらも見込み含む) 海上自衛隊：18歳以上23歳未満の方 航空自衛隊：18歳以上21歳未満の方 | 9月7日(木)まで | 9月18日(月)祝(1次) |
| 防衛大学校学生(一般) | 18歳以上21歳未満の方 高等学校を卒業または高専3年次を修了した方(どちらも見込み含む) | 10月18日(水)まで | 10月28日(土)(1次) |
| 防衛医科大学校医学科学生 | | 10月11日(水)まで | 10月21日(土)(1次) |
| 防衛医科大学校看護学科学生(自衛官候補看護学生) | | 10月4日(水)まで | 10月14日(土)(1次) |

試験日時等が変更になる場合がありますので、詳しくは自衛隊新発田地域事務所にお問い合わせください。



ホームページはこちら

新潟県警察官募集

新潟県警察では、令和5年度警察官採用試験(第2回)を実施します。
時第1次試験：9月17日(日)
申7月3日(月)～8月14日(月)
 ※原則、インターネットによる電子申請
 他採用予定・受験資格については、新潟県警ホームページをご覧ください。

田 新発田警察署警務課
 警務係 ☎ 23・0110



ホームページはこちら

消防職員募集

(令和6年4月1日採用)

田 消防士(公安職)

採用人数：若干名
 受験資格：平成11年4月2日から平成18年4月1日までに生まれた方で高等学校卒業程度以上または、令和6年3月31日までに卒業見込みの方
時・所1次試験日程

筆記試験：9月17日(日)敬和学園大学
 体力試験：9月18日(月)新発田地域広域事務組合消防本部

試験内容：体力試験、筆記試験、事務適性検査、消防適性検査
申 受験用紙を直接持参または郵送で提出してください。

受験用紙は、新発田地域広域事務組合消防本部総務課または管内の各消防署などにあるほか、新発田地域広域事務組合消防本部のホームページ

からダウンロードできます。

受付期間：7月5日(水)～26日(水)

※郵送の場合は26日の消印有効、直接持参する場合は、26日午後5時15分まで

申・岡 新発田地域広域事務組合消防本部総務課 (〒957-0063 新発田市新栄町1-8-31) ☎ 22・3789

植樹活動などを支援します

市では、「緑の募金」を活用して地域の植樹活動などを行う団体の経費の内、植樹のための地ごしらえ経費や苗木の購入費・肥料代(果樹や草花は対象外)など1団体最大30万円まで助成します。

田 ボランティア団体、地域住民で組織する団体、法人・企業などで構成される緑化団体、学校など

※個人での申し込みはできません。
植樹対象地：公共施設、社会福祉施設、学校施設、里山など

※一般に開放され、地域住民が広く利用する場所

※詳しくは、お問い合わせください。
申 8月31日(木)まで(予算額に達し次第終了)

田・岡 農林水産課農林整備係 (内線1272)



「市役所一般封筒」の広告を募集します

田・園 財政課財政係（内線 1343）

市では、主に市民の皆さまへの文書送付に使用する「一般封筒」の裏面に広告を掲載する事業主を募集しています。

| 広告掲載媒体 | 胎内市事務用一般封筒 (長形3号) 裏面 | 胎内市事務用一般封筒 (角形2号) 裏面 |
|----------|---|---|
| 作成枚数 | 60,000 枚 | 30,000 枚 |
| 広告掲載枠の規格 | 大きさ：縦 5cm × 横 10cm 印刷色：青色 1 色 ※ただし、掲載枠数が定数に満たない場合は、規格を変更する場合があります。 | 大きさ：縦 7.5cm × 横 20cm 印刷色：青色 1 色 ※ただし、掲載枠数が定数に満たない場合は、規格を変更する場合があります。 |
| 募集広告掲載枠数 | 3 枠（縦に配置） | 3 枠（縦に配置） |
| 広告掲載期間 | 令和 5 年 10 月からおおむね 1 年間 ※封筒の使用状況により掲載期間が前後する場合があります。 | |
| 広告掲載料 | 1 枠につき 30,000 円（消費税額および地方消費税額を含む） | |
| 広告掲載基準 | 市ホームページの胎内市広告掲載に関する規則、胎内市広告掲載基準および胎内市事務用一般封筒広告掲載募集要項をご覧ください。 https://www.city.tainai.niigata.jp/gyose/zaise/siyakushoippanfuutou.html |  市ホームページはこちら |
| 募集期間 | 6 月 30 日(金)から 7 月 14 日(金)まで（郵送の場合は募集期間の最終日必着） | |
| 掲載者の決定方法 | 第 1 順位：市内に本店、支店または営業所を置く事業者または個人事業者 第 2 順位：第 1 順位以外の者 ※同一順位の方が募集掲載枠数を超えるときは、当該順位の申し込みの先着順とします。 | |

青少年育成地域連携活動 事業助成

青少年育成事業費を助成します。

詳細はお問い合わせください。

対地域と連携した青少年育成事業等を行う市内の団体

■単独事業…上限 3 万円

合同事業…上限 6 万円

※予算の範囲内での助成とし、助成には審査があります。

甲 7 月 21 日(金)まで

甲・園 青少年育成胎内市民会議事務局（生涯学習課社会教育係）
(内線 2214)

スポーツ推進委員募集!!

スポーツ・レクリエーションの楽しさを伝え、誰もがスポーツしやすい環境づくりをしてみませんか。

内活動内容：

- ・胎内市教育委員会スポーツ振興係主催事業との連携や協力
- ・スポーツ推進委員協議会の会議や研修会への出席
- ・スポーツ推進委員主催事業の企画、運営

他任期：2年

※申込方法や詳細はお問い合わせください。

☎ 問 生涯学習課スポーツ振興係
47・3408

スポーツ



全日本小学生選手権大会 (ソフトテニス) 出場決定!

5月5日に開催された全日本小学生選手権大会新潟予選会において、男子の部で石栗蒼生・渡辺颯牙ペア（中条スポ少・小千谷スポ少）が優勝、中野大誠・近風汰ペア（中条スポ少）が3位。女子の部で本間蒼子・宮下叶羽ペア（中条スポ少）が準優勝しました。

8月3日から兵庫県神戸市で開催される全国大会に出場します。応援よろしく願います!



前列左から) 石栗蒼生さん、渡辺颯牙さん、宮下叶羽さん、本間蒼子さん、近風汰さん、中野大誠さん

春季市民ソフトテニス大会結果

時・所 5月28日、国際交流公園テニスコート

【Aクラス】 3ペア出場

1位 河内直樹・大久保満美子ペア
(中条クラブ)

【Bクラス】 10ペア出場

1位 坂上利雄・小林鋼一ペア
(中条クラブ)

2位 皆川俊勝・奥村町子ペア
(中条中顧問・同好会)

3位 桐生 進・三浦 正ペア
(中条クラブ・シルバークラブ)

3位 浮須亜友美・松村和美ペア
(スポ少保護者・中条マスカット)

【Cクラス】 4ペア出場

1位 山田歩実・伊藤夏菜ペア
(中条スポ少)

2位 浮須音羽・會田歩未ペア
(中条スポ少)

お知らせ

第73回 社会を明るくする運動

この運動は、犯罪や非行の防止と、罪を犯した人たちの更生について理解を深め、安全・安心な地域社会を築こうとする全国的な運動です。市では、保護司の方々が中心となり普及・啓発活動を行っています。

◇「愛の協力運動」のお願い

毎年、皆さんから「愛の協力運動」にご協力いただいています。7月中旬に区長を通じてお願いの文書をお届けしますので、ご支援とご協力をお願いいたします。

お預かりした協力金は、犯罪や非行の防止や立ち直りを支援する保護司の活動、更生保護施設などの活動に活用されます。

問 総務課人権啓発係 (内線1315)

農地パトロール (利用状況調査) の実施

農業委員会では、優良農地の確保と有効利用に向け7月～11月の間、農地パトロール (利用状況調査) を実施します。調査の際は農地に立ち入る場合がありますが、ご理解とご協力をお願いします。

▽農地パトロール (利用状況調査) の重点項目

- ① 遊休農地の実態把握
 - ② 農地の違反転用の早期発見
 - ③ 相続税・贈与税の特例適用農地の営農状況などの調査
 - ④ 農地への不法投棄の早期発見
- 問 農業委員会事務局 (内線1232)

令和6年度使用教科書の展示

令和6年度に全国で使用する小・中・高等学校等の教科書を展示します。どなたでも自由に閲覧できます。

時 6月27日(火)～7月12日(水) (月を除く毎日) 午前9時～午後9時

所 新発田市生涯学習センター1階 エールコーナー (新発田市中央町5-8-47)

問 新発田教科書センター (新発田市教育委員会学校教育課内)

☎ 22・9532 (内線2224)

善意をありがとう

▼骨髄バンク命のアサガオにいがた様から、小学校1年生へ「命のアサガオの種」をいただきました。子どもたちに「命のアサガオ」を通して思いやりと命の大切さを知ってもらうためとして、毎年贈呈いただいているものです。各小学校を通じ子どもたちへ手渡されました。大切に育てさせていただきます。ありがとうございました。



▼胎内市農業協同組合代表理事組合長 齋藤和信様からJA胎内市チャリティーゴルフコンペの募金8万500円を寄付していただきました。寄付金は農業振興に役立てられます。ありがとうございました。



▼相馬トシ子様からすなっくトッコ春一番チャリティーゴルフコンペの寄付金として5万円をいただきました。寄付金はスポーツ振興に役立てられます。ありがとうございました。





7月1日付けで新しく就任した民生委員・児童委員を
紹介します

民生委員・児童委員は、身近な相談相手として、主に支援を必要とする高齢者などの社会的弱者の相談にのり、その内容に応じて、福祉サービスなどの紹介や市または関係機関による適切な支援が受けられるように「つなぎ役」として活動するほか、地域の高齢者世帯や子ども、子育て家庭などを見守り、課題の早期発見や支援につながる活動を行っています。

【新任の民生委員・児童委員】

- ・小林 るり子さん（担当区：西本町2・3）
 - 連絡先 ☎ 44・8024
 - ・馬場 晴也さん（担当区：横道・平木田）
 - 連絡先 ☎ 46・3596
- ☎ 福祉介護課地域福祉係
(内線 1133)

はたちのつどい 2023

時 8月15日(火) 午前10時～11時 (予定)
 所 産業文化会館多目的ホール
 対 平成14年4月2日から平成15年4月1日生まれの方
 目 市内在住の方には7月上旬に案内状を発送します。住所を移された方で出席を希望する方は、**7月14日(金)まで**に連絡くださるよう、ご家族、お友達からお知らせください。
 他 閉会后、記念撮影を行います。
 開催情報は随時、市ホームページ等に掲載しますので、ご確認ください。
 申・問 生涯学習課社会教育係 (内線 2214)

甘くておいしい笛吹市の桃 はいかがですか？

友好都市交流事業の一環として山梨県笛吹市の桃を販売します。

¥1箱(5〜6個入り) 900円
 ※数量限定につき、1人1箱までの販売です。

時 7月15日(出)午前9時～
 ※なくなり次第終了

所 J A胎内市農産物直売所「ふれあい
 逢菜館」/長池農産物直売所「リッ
 プル」

問 農林水産課農業企画係
(内線 1247)



地域支え合い活動組織の 立ち上げ支援について

地域での見守り活動や交流活動の立ち上げなど地域の支え合いにつながる新たな活動を行う自治会や活動団体等に対して予算の範囲内において補助金を交付します。希望がある場合は担当係までご連絡ください。

¥1団体あたり上限10万円

※原則1団体等1回限り。内容によっては、再交付が可能です。

申・問 福祉介護課地域福祉係
(内線 1130)

サマージャンボ宝くじ 7月4日(火)から発売

県内で購入された宝くじの収益金は、市町村の明るく住みよいまちづくりに使われています。宝くじは県内で買いましょう！

◆市内の特設売場でも購入できます。

・中条駅観光交流室
 ☎ (公財)新潟県市町村振興協会
 025・284・3434

健康が伸びる館【健伸館】7月の予定

| 内容 | 日程 | 時間 |
|--------------------|-----------|-------------|
| 足湯でフットケア | 毎週(月)～(金) | 10:00～15:00 |
| 弁当配達ボランティア活動 | | 13:30～15:30 |
| 通いの場(体操) | 毎週(火) | 10:00～11:30 |
| 脳活(脳トレ) | 6日(木) | |
| 脳活(音楽と健康) | 13日(木) | |
| 脳活(習字) | 20日(木) | |
| 竹島塾 | 27日(木) | 10:00～14:30 |
| 介護予防型ミニデイ ※申込必要 | 毎週(金) | |

※予定を変更する場合がありますので、利用についてはお問い合わせください。

申・問 福祉介護課地域包括支援センター係 (内線 1132)
 健伸館(旧竹島小学校裏) ☎ 28・7983
 開館時間：午前9時～午後4時 休館日：(土)(日)(祝)

放送大学10月入学生募集

放送大学はBS放送やパソコン・スマホのインターネットを利用して授業を行う通信制の大学です。

心理・教育・福祉・経済・歴史・文学・情報・自然科学など、幅広い分野を1科目から学べます。

資料は無料で配布しています。お気軽に放送大学新潟学習センターまで請求ください。

出願期限：第1回：8月31日(木)まで
第2回：9月12日(火)まで

大学説明会：7月2日(日)、8月20日(日)、9月2日(土)

開始：午後1時30分
会場：新潟学習センター

※事前予約はいりません。都合のつく期日にお越しください。なお、個別の相談も受け付けていますので、お気軽にご連絡ください。

放送大学新潟学習センター
〒025-228-2651



ホームページはこちら

水道の検針にご協力ください

水道の検針期間は、毎月18日から22日までです。正しく検針が行えるよう、次の点についてご協力をお願いします。

- ①メーターボックスが見えるよう周りを除草してください。
- ②メーターボックス内に砂、泥水等が流入している場合は、水道メー

ターの数字が見えるよう取り除いてください。

③メーターボックスの上に物を置かないでください。

④水道メーターの近くに犬をつながないようにしてください。

⑤漏水確認のため、月に1回程度、水を使用していない状態で水道メーターのパイロットが回転していないか確認しましょう。

※水を使用していない状態でパイロットがゆっくり回っている場合は、漏水の疑いがあります。

◎メーターボックス内の水道メーター

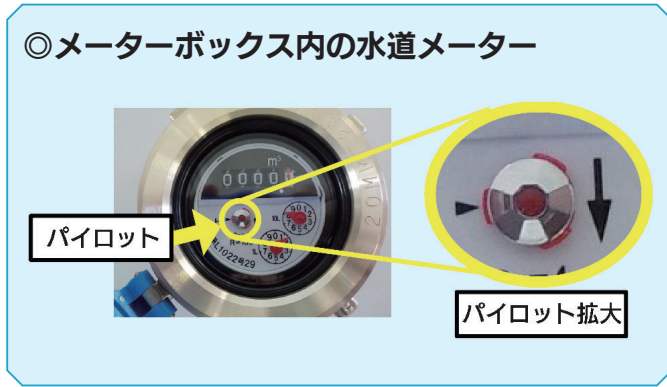

☎ 問 上下水道課お客様係
43・2394

胎内市ホームページに
広告を掲載しませんか？

市ホームページにバナー広告枠を設置しています。あなたのお店や会社などをPRしませんか？

● 広告掲載料

・市内に住所を有する場合：月額3000円/1枠

・市外(新潟県内)に住所を有する場合：月額5000円/1枠

※新潟県外に住所を有する場合は、広告の掲載を申し込むことができません。

● 広告の規格

大きさ：縦56ピクセル×横224ピクセル

データ容量：20KB以下

形式：GIF(透過GIF不可)、JPEG、PNG

● 広告枠数

最大10枠(6月27日現在、残り3枠)

市ホームページから申込書をダウンロードし必要事項を記入のうえ、広告案を添付して提出してください。

☎ 問 総合政策課広報情報推進係
(内線1366)



ホームページはこちら

おわびと訂正

市報6月15日号、街の連絡帳内の記事で誤りがありました。

▼3ページ、『胎内夏まつり/米粉フェスタinたるが橋2023』飲食

出店者募集』の本文に誤りがありました。正しくは次のとおりです。

(誤)「夏まつりを一緒に開催します。」

(正)「夏まつりを一緒に開催します。」

▼3ページ、『第40回胎内夏まつり2023 飲食出店者募集』の本文に誤りがありました。正しくは次のとおりです。

(誤)「通常・開催となります。」

(正)「通常開催となります。」

おわびして訂正いたします。

6月1日号の市報アンケート
に寄せられたご意見、ご感想
を紹介します。

▼「ごみダイエット作戦」の特集はとても参考になりました。紙の日には新聞、雑誌、段ボールと区別して出していました。雑誌がみの区別もあつたんですね。お菓子の箱などは段ボールに入れていたけど、来月からは雑がみとします。

▼胎内市のごみの内訳で紙ごみが1位とは意外でした。今以上に生ごみの水切りと紙類の資源ごみへの分別をするよう心掛けたいです。



胎内の自然

《206》

ユリ

ユリは森林や草原に自生し、初夏から晩夏にかけて咲く球根の花です。

胎内市では鼓岡大橋からスキー場へ向かう途中の道路沿いや白鳥公園周辺などでヤマユリを確認することができます。色合いや香りでも多くの道行く人々を魅了します。風貌が華麗であることから「ユリの王様」と呼ばれています。

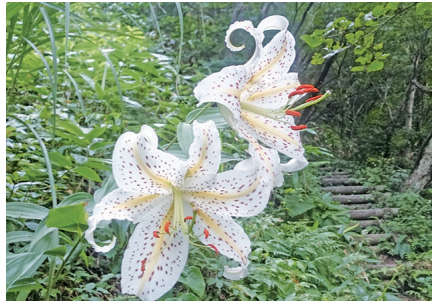

▲ヤマユリ

また、飯豊連峰や楡形山脈の登山道ではクルマユリを見ることが出来ます。花々の開花が一休みする山中で色鮮やかな花はひときわ目を引くことと思います。花の名前は葉が車輪のように輪生しているからだそうです。

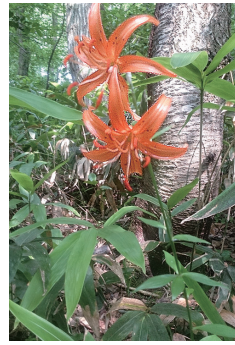

▲クルマユリ

ユリは花を楽しむほかに球根を食べることもできます。ユリ根は食感がほくほくとして甘みがあり、茶わん蒸しの具としての利用が多いです。一方で高カロリーなので、食べすぎには注意した方が良く、もしかれません。※食べられるのは食用のものに限ります。これから鑑賞用も含め多くのユリが咲き始める季節に入り、今後ユリの大輪が咲き誇る姿が楽しみです。

文・写真 生涯学習課

胎内市の歴史探訪

《208》

胎内市の偉人

板額御前

【板額御前とは】

今から800年前に胎内市に実在した女性です。桓武天皇を先祖に持つ平氏の一流である、越後の豪族「城家」の姫として生まれた板額は、領地の民や一族を守るため、鎌倉幕府を相手に勇敢に戦いました。矢を放てば百発百中の腕前で、その活躍は鎌倉幕府の公式歴史書『吾妻鏡』にも記されるなど、鎌倉武士たちの心に強い印象を与えたといわれています。現在でも鎌倉時代を代表する女性、静御前、巴御前に並ぶ三大御前の一人として、歴史にその名をつらねています。

【板額という名前の由来は】

市内に鎌倉時代の古文書にもみられる飯角という集落があります。板額はこの飯角(山居寺城)で生まれたといわれ、最初は飯角御前と呼ばれていました。この「飯角」を音読みすると「はんがく」と読

むことができます。先述した『吾妻鏡』に名を記載する際に、「飯角」に「板額」という漢字をあてたため、後世に「いづみ御前は、はんがく御前と呼ばれるようになりました。」

【鎌倉殿の13人相手に】

板額御前は、鳥坂城の戦いで鎌倉勢に敗れ、2代将軍源頼家が待つ鎌倉へ連れていかれます。畠山重忠、小山朝政、比企能員、三浦義村、後に一族が胎内市を領地とした和田義盛といった鎌倉殿の13人といわゆる重臣たちの前で堂々と将軍と対面する姿は、鎌倉武士を大変驚かせました。

【甲斐の浅利家に嫁いだ板額御前】

浅利与一と板額御前には子どもが2人生まれ、そのうち女の子のきく姫は武田氏の流れをくむ石橋信継に嫁ぎます。晩年板額御前はきく姫の嫁ぎ先である石橋家の「八郎館」(山梨県笛吹市)のそばに移り住み、穏やかに暮らしたといえます。

【板額御前ゆかりの地】

市内には板額御前生地や、戦いの舞台となった鳥坂城跡、城主の城小太郎(資盛)を助けるために架けたと伝わる「たろうが橋」たるが橋」などがあり、発掘された当時の陶磁

器や漆器などは奥山荘歴史館に展示しています。また、図書館や市のホームページで紹介されている「マンガふるさと」の偉人「板額御前物語」では、板額御前を詳しく学ぶことができます。



▲『マンガふるさと』の偉人「板額御前物語」
2023年胎内市教育委員会刊行



▲城主資盛を逃がした「樽ヶ橋」
昭和30年撮影



▲板額(飯角)御前が誕生した山居寺跡



▲板額御前銅像(中条駅前)

文・写真 生涯学習課

板額会と市教育委員会共催で「中世歴史絵巻・板額の宴」を9月17日(日)に開催します

| おぼえがき 7月 | |
|----------|-----------------------------|
| 1 | (土) |
| 2 | (日) |
| 3 | (月) 育児教室 |
| 4 | (火) 4か月児健診 |
| 5 | (水) 1歳児歯科健診【夜間窓口】 |
| 6 | (木) |
| 7 | (金) |
| 8 | (土) |
| 9 | (日) マイナパーカード休日交付窓口開設(午前中のみ) |
| 10 | (月) |
| 11 | (火) 3歳児健診 |
| 12 | (水) 【夜間窓口】 |
| 13 | (木) |
| 14 | (金) 村松浜海水浴場オープン(～8/14) |
| 15 | (土) 初めての星空写真教室 |
| 16 | (日) |
| 17 | (月・祝) 胎内市民ペアマッチゴルフ大会 |
| 18 | (火) |
| 19 | (水) 夏野菜を使った料理教室【夜間窓口】 |
| 20 | (木) 1歳6か月児健診 |
| 21 | (金) 7か月児健診 |
| 22 | (土) 胎内市美術館夏の企画展(～9/24) |
| 23 | (日) |
| 24 | (月) |
| 25 | (火) |
| 26 | (水) 胎内市わたしの主張大会【夜間窓口】 |
| 27 | (木) |
| 28 | (金) |
| 29 | (土) 映画『人生をしまう時間』上映会 |
| 30 | (日) 親子で楽しむチャレンジスポーツ夏 |
| 31 | (月) |

市報アンケート クイズに挑戦!

★問題…3択問題です。

男女が共に働きやすく、仕事と家庭生活等が両立できるよう職場環境を整えたり、女性従業員の育成・登用などに積極的に取り組む企業を何パートナー企業というでしょう。

ア:ラッキー イ:ハッピー ウ:ナイス

★応募方法…はがき

お1人につき1通とし、市内在住の方に限らせていただきます。問題の正解者のうち、市政や市報に対するご意見や今月号の感想をお書きいただいた方の中から、抽選で図書カード500円分を4名様に差し上げます。

※応募はがきにいただいたご質問は、内容により担当課から回答します。ご質問は、お電話で各課にお問い合わせいただくか、市ホームページの「各課へのお問い合わせ」をご利用ください。

★締切…7月14日(金) (当日消印有効)

今月号の感想も忘れずにお書きください!

★前月号の答え…ア:12代目

★前月号の応募者数と正解者数…応募者数:15人
正解者数:15人

※当選者の発表は、賞品の発送をもってかえさせていただきます。

| | |
|--|--|
| <p>▶クイズの答え</p> <p>▶郵便番号・住所</p> <p>▶氏名・年齢</p> <p>▶電話番号</p> <p>市報や市報に対する ご意見や今月号の 感想</p> <p>必須</p> | <p>959-2693</p> <p>胎内市新和町2番10号 胎内市役所 総合政策課 広報情報推進係 行</p> |
|--|--|

※応募を通じて取得した個人情報
は、賞品の発送とお書きいただいた
ご意見や感想の活用によりのみ使用
します。ご意見や感想は、個人情
報を除き市報や市ホームページに
掲載することがあります。

市長動静

《5月21日～6月20日》

- | | | | | |
|--------|-------------------------|--------|--------|------------------------------------|
| 31日(月) | 胎内市住みよい郷土づくり協議会総会 | 6月 | 1日(木) | 議会運営委員会 |
| 30日(火) | 北陸国道協議会総会 | 5月 | 21日(日) | WE LOVE MUSIC 音楽のまちづくりコンサート |
| 29日(水) | 胎内市管工事業協同組合通常総会 | 22日(月) | 22日(月) | 新潟県畜産協会理事会 新発田地域農業振興協議会総会 |
| 28日(木) | 荒川水防訓練 青少年育成胎内市民会議総会 | 24日(水) | 24日(水) | 中条町商工会通常総代会 |
| 27日(金) | 胎内市防犯組合連合会総会 | 25日(木) | 25日(木) | 地域おこし協力隊新隊員任命式 |
| 26日(土) | 黒川商工会通常総会 | 27日(金) | 27日(金) | 全国市長会通常総会 全国市長会財政委員会 |
| 25日(日) | 胎内市子ども見守りタイ総会 | 28日(土) | 28日(土) | 偉人漫画「板額御前物語」贈呈セレモニー つばあな笑和会設立総会 |
| 24日(月) | 胎内リゾート株主総会 | 29日(日) | 29日(日) | 胎内市観光協会総会 |
| 23日(火) | 胎内市観光協会総会 | 30日(月) | 30日(月) | シルバースポーツフェスティバル |
| 22日(水) | 胎内市観光協会総会 | 31日(火) | 31日(火) | 中条まつり実行委員会総会 |

ぼくのわたしの
歯げんき

3歳児健診でムシ歯のなかった子を紹介します。



くさかべ いくや
日下部 郁弥 ちゃん
(下館)



たかはし ゆずか
高橋 柚華 ちゃん
(住吉町)



でん いっせい
傳 一惺 ちゃん
(坂井)



ひらやま ことは
平山 琴葉 ちゃん
(中村浜)



ひらやま たいせい
平山 大晟 ちゃん
(中村浜)



みなみ れん
南 蓮 ちゃん
(東本町)



やまが はるき
山賀 晴稀 ちゃん
(柴橋)



わたなべ むつき
渡邊 睦月 ちゃん
(つつじが丘)

今月の表紙



5月28日に日本プロ野球OBクラブが主催する全国少年少女野球教室が、総合グラウンド野球場で行われました。

完全試合も達成した元阪急のエース今井雄太郎さん(長岡市出身)や元広島は今井啓介さん(長岡市出身)などの元プロ野球選手9人が講師として参加し、市内外の小学生約200人に守備や打撃、キャッチボールの基本を指導しました。

小雨が降る中でしたが、和やかなムードで行われ小学生たちの真剣な表情はもちろん、笑顔もたくさん見られた野球教室となりました。

伝えよう!
たいないのごっつお
No.44

Youtube【タイナイ動画】
レシピ動画配信中



ビエトラおにぎり



レシピ考案：胎内食育PR隊

材料(8個分)



- ・ビエトラ(葉が大きいもの) …… 8枚
- ・ごはん …… 400g
- ・枝豆 …… 40g
- ・コーン …… 40g
- ・ビエトラの茎 …… 40g
- ・いりごま …… 大さじ2
- ・ごま油 …… 大さじ1

作り方



- ① 鍋に湯をわかし、塩をひとつまみ入れてビエトラの葉1枚につき、10秒ほどゆでる。水にさらして水気をしぼる。茎はみじん切りにする。
- ② ごはんにみじん切りにした茎、枝豆、コーン、いりごま、ごま油を加えて混ぜる。
- ③ ②を8等分にわけ、ラップに包んで丸く形を整える。
- ④ ラップにビエトラの葉をしき、③のごはんをのせて葉を巻きつけて形を整える。



アプリで市報たいないを配信しています

