



2023  
**7.15**  
No.417

# お知らせ版

## 胎内夏まつり / 米粉フェスタ in たるが橋 2023 7月29日(土)・30日(日)

例年秋開催の米粉フェスタ！今年は夏祭りの要素も加え、民謡流しや伝統芸能、米粉を使った新メニューの販売、ゲストを迎えてのステージトーク・ショーなど盛りだくさん。ご来場される皆さまと共に暑い夏を楽しく盛り上げましょう！

■場所 道の駅「胎内」/ たるが橋河川公園（下赤谷 387-1）

29日(土)  
15:00 ~ 21:00

イベントプログラム

18:00	板額太鼓保存会
18:30	板額会演武
19:00	築地獅子舞保存会
19:30	鍬江神楽保存会 <small>みんなで踊ろう♪ 衣装・浴衣大歓迎</small>
20:00	民謡流し (中条音頭・胎内音頭・佐渡おけさ)

やらのやんの  
ふわふわドーム  
もあるよ!

30日(日)  
10:00 ~ 15:00

イベントプログラム

10:30	胎内 DEERS 紹介
11:00	流星戦士フラスター ステージショー
11:30	よさこい中条和組演舞
12:00	新潟ご当地アイドル cortesea ステージライブ
13:00	お国自慢・郷土愛トークバトル

胎内市観光PR大使  
長谷川 玲奈

聖籠町観光大使  
菅原 ひと

新潟発アイドルグループ  
cortesea  
(コーテシー)

胎内市 VS 聖籠町  
お国自慢・郷土愛トークバトル

開催期間中は米粉の新メニュー等を  
それぞれのブースで販売いたします。

- 主催 一般社団法人 胎内市観光協会 / 胎内市
- 後援 胎内検定実行委員会・中条町商工会青年部・黒川商工会青年部
- 問合せ 道の駅「胎内」 ☎ 0254・47・2723





# 街の連絡帳

## お知らせアイコン

- 時 日時 所 場所・会場 対 対象
- 内 内容 講 講師 ¥ 料金 定 定員
- 持 持ち物 他 その他 〒 郵送先
- 申 申込方法・期間など 問 問合せ

# 催し



## 中条小学校 校舎お別れ見学会

地域および中条小学校卒業生の皆さまにとって思い出のある南校舎が改築事業に伴い取り壊しとなります。取り壊される校舎全体をキャンパスとして絵を描き、彩っていますので併せてご覧ください。

時 7月30日(日)

午後2時～5時

所 中条小学校南校舎

※職員玄関からお入りください。

持 上履き

問 中条小学校(中野) ☎ 43・2042

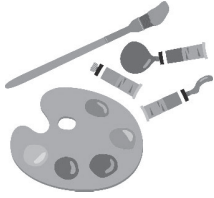

## おいでよ！本町マルシェ

### ～中条中学校企画のイベントが帰ってきました！～

昨年の秋に中条中学校3年生が企画したイベントを今年は商店街の大人たちが中心となって開催します。

商店街のお店のほか、市内の多種多様なお店を集めたマルシェです！飲食はもちろん、ワークショップやゲームなどの各種体験ができるブースや、市内のあれこれを紹介するブースが盛りだくさんです♪

当日は、「三・八市」も開催！

ぜひ、お誘いあわせのうえ、お越しください。

時 7月23日(日) 午前9時～午後2時

所 本町通り商店街(熊野若宮神社から勝見屋まで歩行者天国の予定)

他 車でお越しの方は旧ウオロク中条店の駐車場をご利用ください。

問 おいでよ！本町マルシェ実行委員会(熊倉)

※メールからお問い合わせください。

☒ kudomochiya@gmail.com



マルコちゃん



詳しくはこちら

## 写真展「大長谷で生きる。」

フォトグラファーのイトーリュートさんが撮影した大長谷。大長谷で生きる人々の今の姿や、風景などを切り取った作品を展示します。

時 7月22日(土)～8月31日(日)

午前9時30分～午後5時

所 胎内市美術館談話室(月曜日休館)

¥ 入館料無料



問 生涯学習課文化・文化財係 ☎ 47・3409

# 募集



## 【中小企業支援】省エネ設備の導入を補助します

昨年度に引き続き、原材料価格等高騰の対策として、事業用の空調、照明、給湯設備または生産設備を省エネルギー設備に更新するための経費を補助します。事業実施前にまずは一度お問い合わせください。

¥ 補助金額等…補助対象経費の3分の2補助(上限50万円)

※同一事業者による申請は1回(令和4年度に申請している場合も含む)

※申請方法等の詳細は市ホームページをご覧ください。

申 12月28日(木)まで

※予算上限に達した場合は期限前であっても締め切ります。

申・問 商工観光課商工振興係  
(内線1254、1255)



### 中条まつり『民謡流し』 参加者募集

今年は4年ぶりに中条まつり民謡流しを開催します。大勢の参加をお待ちしています。

時 9月3日(日)午後7時～

所 本町通り商店街から下町まで

対 市内に所在する各種事業所、団体  
(おおむね10人以上)

申 7月24日(月)までに築地農村環境改善センターへ申し込みください。FAXまたはメールでも結構です。

※ 申込書は、中央公民館、黒川地区公民館、きのと交流館、築地農村環境改善センターに用意しています。市ホームページからもダウンロードできます。

申・園 築地農村環境改善センター

☎ 45・3101 ☎ 45・2050

✉ community@city.tinai.lg.jp

### 第39回黒川民謡流し 参加者募集!

今年は4年ぶりに黒川民謡流しを開催します!地域の団体や職場、仲間同士で、楽しく踊りませんか。賞金や参加賞も多数準備しています。仮装や個人でも、多くの方からの参加をお待ちしています。

時 8月30日(水)

午後6時30分～8時40分(踊りは1時間程度)

所 黒川大通り

因 曲名:胎内音頭、佐渡おけさ、大新潟音頭

賞金:第1位:3万円、第2位:

2万円、他6位まで

参加賞:10人以上5千円から60人以上3万円まで

申 7月28日(金)まで

申・園 黒川商工会 ☎ 47・2419



### 中条市(三・八市)の 夜市出店者募集

販売物に制限はありませんが、出店には市の許可が必要ですので事前にお申し込みください。

※ すでに出店許可を受けている方は必要ありません。

時 8月11日(金)午後4時～

※ 8月12日(土)は朝市を開催します。13日(日)の市場は休みです。

所 熊野若宮神社およびその周辺

申・園 商工観光課 商工振興係  
(内線1255)

### 2023年度国税庁経験者 採用試験(国税調査官級)

国税局や税務署において、税のスペシャリストとして働く職員(国家公務員)を募集します。

対 受験資格:令和5年4月1日において、大学等(短期大学を除く)を卒業した日または大学院の課程等を修了した日のうち最も古い日から起算して8年を経過した方

試験日:第1次試験日:10月1日(日)  
第2次試験日:11月3日(金)祝、4日(土)、5日(日)、11日(土)または12日(日)で指定する1日

第3次試験日:12月上旬または中旬で指定する1日

試験地:第1次試験地:東京都  
第2次試験地および第3次試験地:採用を希望する国税局(所)に対応した都市

定採用予定数:約50人(全国のいずれかの国税局(所)管内に採用)

申 インターネットによる申し込みが原則です。「国家公務員採用試験インターネット申し込み」をインターネットで検索。サイトにアクセスし、説明に従って入力してください。

受付期間:7月24日(月)午前9時～8月14日(月)(受信有効)

問 インターネット申し込みに関する問合せ:人事院人材局試験課

☎ 03・3581・5311(内線2333) 午前9時から午後5時(土)(祝は除く)

その他の問合せ:関東信越国税局人事第二課試験係

☎ 048・600・3111(内線2097) 午前9時から午後5時(土)(祝は除く)



人事院 採用情報 NAVI

### 就職氷河期世代を対象とした 県職員等採用試験

区分	職種	採用予定人数
高校卒業程度	一般事務	5人程度
	警察事務	1人程度
	総合土木	5人程度
市町村立義務教育諸学校事務職員		5人程度

対 受験資格 昭和45年4月2日から平成5年4月1日までに生まれた方で正規雇用されていない方

時 第1次試験日 9月24日(日)

所 試験会場 新潟市、長岡市

申 申込締切 8月18日(金)まで

▼ 申込方法など詳しくは、県ホームページ(「職員採用・県職員」で検索)または人事委員会事務局総務課までお問い合わせください。

問 県人事委員会事務局総務課

☎ 025・280・5538





## 新潟県スポーツクライミング 体験会

専任のインストラクターの指導によるスポーツクライミング体験会です。スポーツクライミングは筋力と持久力そしてバランスと柔軟性を向上させることができます。この機会に始めてみませんか？

時 8月5日(出)

1 回目…午前9時～10時30分

2 回目…午前11時～午後0時30分

所 ハットウォール（胎内市中条3210）

対 小中学生のスポーツクライミング未経験者・初心者・初級者

未経験者・初心者・初級者

¥無料

定 各回10人

持 動きやすい服装・内履き

申 8月4日(金)までに新潟県山岳協会ホームページ上の申し込みフォーム

よりお申し込みください。

問 ハットウォール ☎28・70008



ホームページはこちら

## 胎内自然天文館からの お知らせ

### ◎夏休み特別イベント

親子天文教室「天体望遠鏡を作ろう」

望遠鏡の仕組みを学びながら、実際に手作りした望遠鏡を使って天体観測を行います。

時 8月5日(出)

午後3時30分～5時

※午後5時に閉館しますが、午後7時30分からの観望会に再入館できます。

対 小中学生とその保護者（1組3人まで参加可能）

¥2500円（工作キット、1組3人までの入館料込み、それ以上は別途有料）

定 6組

持 ビデオカメラ等の三脚を使用しますので持参してください。無い場合はご相談ください。

### ◎夏休み特別イベント

「夏の星座・神話解説教室」

今回は夏の星座とそれに基づいた神話の解説です。誕生日に馴染みのある12星座を中心に、神話や星座の中にある星々のおはなしをします。

時 8月11日(金)祝

・「夏の星座・神話のおはなし」

午後3時30分～4時30分



## 胎内市図書館夏のイベント

### ◎チャレンジ工作手芸教室

内・時

①イチからつくる万華鏡…8月2日(水)

②紙コップで小物入れをつくろう…8月9日(水)

③管楽器をつくろう…8月16日(水)

※時間は、いずれも午後2時～3時30分

所 図書館3階和室 対 小学生 ¥無料 定 各10人（申込先着順）

持 参加する教室により異なります。申し込み時にお問い合わせください。

申 7月19日(水)～（電話か貸出カウンターで直接申し込み）



### ◎とじょかんからの挑戦状！できるかな？

内・時

①おはなしまちがいさがし（幼児から小学生向け）

②本を読んで調べよう！図書館クイズ（小学生から中学生向け）

※7月25日(水)～8月27日(日)（夏休み期間中随時）

所 図書館1階児童書コーナー 対 幼児～中学生 ¥無料



対 小中学生以上（小学生は保護者同伴）  
¥ 大人3000円、子ども1500円  
※入館料込み  
定 30人程度  
【共通事項】  
所 胎内自然天文館 研修室  
講 胎内自然天文館職員  
申・問 胎内自然天文館  
☎ 48・01550

申・問胎内市図書館 ☎43・3700

# お知らせ



## 夏の交通事故防止運動

夏のこの時期は、子どもたちや若者の開放感から起こる事故や、夏のレジャーによる疲労運転の事故が発生しやすくなります。「事故を起こさない・遭わない」ためにドライバーを守り、正しい交通マナーで、交通事故を防ぎましょう。

**時運動期間**：7月22日(出)～31日(月)  
▼スローガン『思いやり クールにゆづる 夏の道』

### ▼運動の重点

- ・横断歩行者等の交通事故防止  
↳渡るよサインの活用
  - ・疲労運転の防止
  - ・飲酒運転の根絶
- ☎ 閩総務課庶務係 (内線1321)

## ラジコンヘリ等による水田への農薬散布

米の品質低下を防ぐため、ラジコンヘリ、ドローンによる農薬散布を実施します。

### 時・所散布日程

※詳細は市ホームページをご確認ください。

**中条地区**：7月28日(金)、29日(出)、30日(回) 午前5時頃～正午頃  
住宅密集地など、散布が困難な区域を除く全域

**黒川地区**：7月30日(回) 午前5時頃～正午頃

黒川、下江端、近江新、蔵王、塩谷、下館、夏井、鼓岡、宮久

**他使用薬剤**：ダブルカットバリダフロアブル、スタークル液剤10

**注意事項**：危険なので散布中のヘリ等には近づかないでください。洗濯物を外に干さない、車を車庫に入れる等の対応をお願いします。

※悪天候等により予定が変更となる場合があります。午前7時30分、午後7時30分を目安に防災無線でお知らせします。

また、化学物質過敏症等により、詳しい情報が必要とする方は、メールでお知らせしますので、胎内市農林水産課のメールアドレスに7月26日(水)までに送信してください。

✉ noushin@city.tainai.lg.jp

☎ JA胎内市営農経済部営農指導課 43・3140

市役所農林水産課農産振興係 (内線1246)

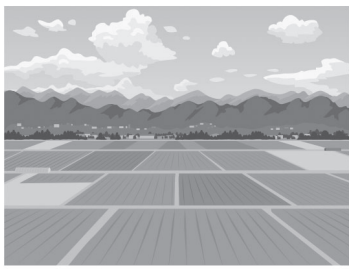

## 防災に関するアンケート調査

内閣府では、今後の防災対策に向けて、避難意識等に関する調査「地震災対策の現状調査に係る住民向けアンケート」を実施しています。多くの皆さまのご意見をお聞かせいただきたく、ご協力をお願いします。

### ▼回答フォーム

🌐 <https://en.surece.co.jp/kako2023/>



📄 回答フォームはこちら

**時実施期間**：8月末頃まで

☎ 閩内閣府政策統括官(防災担当) 付 参事官(防災計画担当) 付 大竹、吉田 ☎ 03・3501・6996

## 新潟地方務局からのお知らせ

◎自筆証書遺言書を法務局が保管します

大切な方に財産を残したい、空き家やお墓の管理への想いを残したいなど、あなたの大切な遺言書を法務局が預かりします。

詳しくは法務局にお問い合わせいただくか、法務局のホームページをご覧ください。

☎ 閩新潟地方務局新発田支局 24・7101



📄 ホームページはこちら

## 国民年金のお知らせ 保険料免除期間・納付猶予期間がある方へ

保険料の免除や猶予の承認を受けた期間がある場合は、将来受け取る老齢基礎年金の額が少なくなります。しかし、免除等を受けた期間の保険料は、後から納付(追納)することにより、老齢基礎年金額を増やすことができます。追納を希望する場合は、届け出が必要です。追納できる期間は追納が承認された月の前10年以内の免除等期間です。承認等をされた期間のうち、原則古い期間から納付していただきます。

なお、免除等の承認を受けた期間の翌年度から起算して3年度目以降に追納する場合には、経過期間に応じた加算額が上乘せされますので早目の追納をお勧めします。

☎ 閩市民生活課ほけん年金係 (内線1149)

新発田年金事務所国民年金課 ☎ 23・2120





塩の湯温泉からのお知らせ

●ふれあい館、トレーニングルームの卓球台の貸し出しを始めました

●7月中無料（入館料別途）

●塩の湯温泉貸切風呂を始めました

●午後8時10分～9時10分 所ふれあい館大浴場

●1団体3800円（20人程度まで）

●海水浴にお越しの際、海の見える貸し部屋はいかがですか

●午前9時30分～午後7時30分  
 ￥①15畳・18畳：740円/1時間  
 ②30畳：1481円/1時間

●※入館料別途、予約もできます。他食事等は、当館の食堂をご利用ください。

●（営業時間：午前11時～午後6時）

●【共通事項】  
 申電話またはSNSでお問い合わせください。

●申・塩の湯温泉  
 45・3325



市報にないに広告を掲載しませんか？

毎月発行する「市報にない1日号/合併号」に有料広告を掲載しています。あなたのお店や会社などをPRしませんか？

●1号につき8枚相当の広告を掲載します。広告の色は黒の1色刷りです。

●市報（1日号/合併号）発行日の1か月前まで

●※詳しくは、市ホームページをご覧ください。

●申・総合政策課広報情報推進係  
 （内線1366）



市税の納期限 7月31日(月)  
 固定資産税2期  
 国民健康保険税1期

口座振替による納付もできますので、ご利用ください。

問 税務課収納係（内線 1125・1126）

市内市ホームページに広告を掲載しませんか？

市ホームページにバナー広告枠を設置しています。あなたのお店や会社などをPRしませんか？

●広告掲載料

●市内に住所を有する場合：月額3000円/1枠

●市外（新潟県内）に住所を有する場合：月額5000円/1枠

●※新潟県外に住所を有する場合は、広告の掲載を申し込むことができません。

●広告の規格

●大きさ：縦56ピクセル×横224ピクセル

●データ容量：20KB以下  
 形式：GIF（透過GIF不可）、JPEG、PNG

●広告枠数

●最大10枠（7月11日現在、残り3枠）

●申市ホームページから申込書をダウンロードし必要事項を記入のうえ、広告案を添付して提出してください。

●申・総合政策課広報情報推進係  
 （内線1366）



市報に掲載する写真を募集中  
 「もっと見たいない」  
 ～みんなに伝えたい市内の風景～

私だけが知っている風景。それだけもったいない！美しい四季折々の風景のほか、行事や暮らし、人や動物など：もっとみんなに市内の魅力発信し、「もっと見たい」を広げてみませんか。

●皆さんが撮影した写真を募集し、「市報にない」で作品に込めた気持ちとともに紹介します。

●申氏名・ペンネーム（市報掲載の名前）・タイトル・写真へのひと言（50～100字）・連絡先を明記し、メールまたは総合政策課広報情報推進係窓口にてデータ持ち込み

●対市内在住、在勤、在学の方で応募規約に同意した方

●※応募規約などの詳細は、市ホームページをご覧ください。

●申・総合政策課広報情報推進係  
 （内線1366）

●☒koho@city.tainai.lg.jp





# 婚活支援



## いっすねー！山脇 × チカコホンマ 新潟の恋愛・結婚ぶっちゃけトークショー &スイーツ&ガラポン抽選会！ ～ LIFE DESIGN FES ～



### ● 内容

- 第1部 新潟の恋愛・結婚ぶっちゃけトークショー  
いっすねー！山脇さん・チカコホンマさん（新潟住みます芸人・吉本興業所属）
- 第2部 LIFE DESIGN ～人生をデザインするって？  
講師：(株)トアイリンクス 佐藤コウキ
- 第3部 いっすねー！山脇&チカコホンマも参加！  
スイーツつき♪ 大交流会&ガラポン抽選会



◀ 詳細・申込はこちら  
(<https://www.mulove.jp>)

- とき 9月3日(日) 午後1時～4時30分 (受付：午後0時30分～1時)
- ところ 新発田ニューホテルプラザ 大ホール (新発田市諏訪町 1-9-29)
- 定員 18歳以上～おおむね20代までの独身男女 (高校生不可) 各25人
- 参加費 2,500円
- 申込期日 8月27日(日)まで
- 申込・問合せ (株)トアイリンクス (定住自立圏事業受託者)  
電話または同社ホームページから事前申込 ☎ 025・290・7606

## 一国民健康保険加入者の皆さまへ

### 人間ドック集団受診のお知らせ

◎ 問合せ 市民生活課ほけん年金係  
(内線 1147)

- 対象者 胎内市国民健康保険に加入し、受診時に35歳以上、75歳未満の方
- 健診場所 (一財) 下越総合健康開発センター (新発田市本町4丁目16番83号)
- 健診料 本人負担額…1日ドック13,930円、半日ドック11,730円
- 申込 8月9日(水)までに、**保険証・認印 (シャチハタ等は不可、本人自署の場合は押印不要)** を持って市民生活課ほけん年金係または黒川庁舎市民サービス窓口へ申し込んでください。  
※電話での申し込みはできません。

### ● 日程・定員など

日程	9月									
	11日 (月)	13日 (水)	15日 (金)	20日 (水)	22日 (金)	25日 (月)	27日 (水)	28日 (木)	29日 (金)	
1日・半日	1日	1日	1日	1日	半日	半日	半日	半日	半日	
定員	3人	3人	3人	3人	4人	4人	4人	4人	4人	

- 全日程送迎バスがあります。  
《送迎場所》  
・市役所本庁舎  
・黒川庁舎

日程	10月							
	11日 (水)	17日 (火)	23日 (月)	24日 (火)	25日 (水)	26日 (木)	30日 (月)	31日 (火)
1日・半日	1日	1日	1日	半日	半日	半日	1日	半日
定員	3人	3人	3人	5人	5人	5人	3人	5人

- 1日ドックと半日ドックの検査項目は同じですが、1日ドックでは検査後に健康講話やストレッチ体操があります。

# 新型コロナウイルスワクチン接種関連情報

● 問合せ 健康づくり課庶務係 (内線 5631)



最新情報は  
こちらから

## 小児（5歳～11歳）の初回接種

5歳～11歳対象の初回（1、2回目）接種を次の日程で行います。  
希望する方は早めにご予約ください。



接種会場	接種日時		接種人数	使用する ワクチン	備考
	1回目	2回目			
はなの医院	7月29日(出)	8月19日(出)	最大10人	ファイザー社製 小児用ワクチン	同じワクチンを 2回接種します。
	午前9時30分～				

※初回接種を終えている小児を対象に、オミクロン株対応ワクチンの追加接種も実施しています。  
詳しくは、市ホームページかコールセンターにてご確認ください。

## 令和5年春開始接種について

希望される方への接種をおおむね完了したことから、接種体制を順次縮小します。  
これから接種を希望する方は、早めに接種するようご検討ください。



【インターネット予約】  
はこちら

### ■ 予約はこちら

インターネット予約 または 市コールセンターへの電話予約 ☎ 0570・04・1189  
(午前8時30分～午後5時 (日)祝休み)

※最新情報については、市ホームページをご覧ください。かコールセンターへお問い合わせください。

## 一介護保険をご利用の皆さまへ

### 介護保険負担割合証などの更新

◎ 問合せ 福祉介護課介護保険係  
(内線 1152・1153)

	介護保険負担割合証	介護保険負担限度額認定証
対象者	要介護・要支援または介護予防・生活支援サービス事業対象者の認定を受けている方	介護保険施設に入所している方や、ショートステイを利用している方
証の色	緑色	紫色
現在の有効期限	7月31日	
更新の手続き	手続きは不要です。	<b>申請が必要です。</b> 早めに手続きをお願いします。 ※現在認定証をお持ちの方は、6月下旬に送付した申請書類をご確認ください。
新しい証の送付時期	7月中旬 ※要介護・要支援認定申請中(新規・更新)の方は、認定結果の通知と合わせて送付します。	7月下旬

※介護保険サービスを利用されている方は、担当のケアマネジャーやサービス事業所等に提示してください。

### 介護保険負担限度額認定証とは…

介護施設サービスを利用される際の食事代や部屋代が助成（補足給付）される制度です。



# 健康づくり課からのお知らせ

◎申請・問合せ 健康づくり課（ほっとHOT・中条内） ☎ 44・8680

元気・生きがい・ふれあい  
保健福祉施設 ほっとHOT・中条

## 8月の元気づくりプログラム

### 元気づくりプログラムとは…

胎内市の健康づくりは『元気ふやし』と『病気へらし』の2軸で活動しています。

この事業は市と市民の健康づくりボランティア『元気ふれあい広め隊（通称：GFH）』が企画員となり、協働で進めているものです（健康スタンプ王国対象事業です）。



日	曜日	時間	プログラム	場所	内容
3	木	9:30～11:00	ふれあいキルト	ほっとHOT・中条	手芸を通してふれあいませんか。道具をご持参ください。
10	木	9:30～11:00	にこ楽・胎内 畑・花壇・公園づくり	にこ楽・胎内	後半（10・11月）の活動計画を立てます。一緒に楽しく活動しませんか。
18	金	10:00～11:00 （受付：9:45～）	HOTふれあい健康会&胎内いきいき脳活クラブ	ふれすぽ胎内	室内ウォーキングを行います。運動靴と利用料が必要です。（64歳以下100円、65歳以上50円）
24	木	13:30～15:00	元気長生きPR隊	ほっとHOT・中条	6月の活動の振り返りと、今後の活動について話し合いを行います。
28	月	9:00～10:30	育ちの森公園づくり	ほっとHOT・中条	ほっとHOT・中条内の公園にある樹木プレートづくりを、室内で行います。お気軽にどうぞ！
29	火	10:00～11:00	ピカもぐ劇団	市内	地域のサロンで劇の上演をします。興味のある方は事前にご連絡ください。

※ピカもぐ劇団以外のプログラムは、申し込み不要です。

## 麻しんが流行しています

麻しんについては、現在、海外における流行や、国内における感染事例が報告されています。麻しんのまん延予防には、予防接種が重要な役割を果たします。麻しん風しん混合ワクチンの定期接種の対象の方については、体調の良い時に早めに接種するようにしましょう。

### ●定期接種対象期間

1期：生後12か月から24か月未満

2期：5歳以上7歳未満で小学校就学前の1年間



## 献血にご協力ください

現在、血液が大変不足しています。献血は、一人ひとりの善意によって支えられています。大勢の皆さまのご協力をお願いします。

●とき 8月10日（休） 午前9時30分～11時30分  
午後1時～4時

●ところ 胎内市役所1階ロビー





【一般書】  
『嘘つきのための辞書』  
エリー・ウィリアムズ 著  
三辺 律子 訳  
河出書房新社（300 ページ）

かつて、未完成の辞書に架空の項目を入れ込むことで憂さ晴らしをしていた編纂者がいた。そして現代。出版されてしまったその辞書は、編纂作業を手伝うインターンのマロリーを苦しめていたのだが…。



【児童書】  
『スーパーマーケットで「食」を知る』(全3巻)  
梅澤 真一 監修  
教育画劇 (各巻 47 ページ)

毎日のごはんがそろうスーパーマーケット。そこで売っているものの値段は、ニュースになることもあります。「見る」「考える」「学ぶ」をキーワードに、身近なお店の棚から「食」のアレコレを考えるシリーズです。

## ■おはなしこずめの会による絵本ボランティア

読み聞かせや本を選ぶお手伝いをしています。

《とき》7月22日(土)、8月12日(土)  
午前10時30分～  
午後1時30分～(約1時間)  
《ところ》胎内市図書館1階児童コーナー



## ◆胎内市図書館 貸出・予約ベスト3 (5月16日～6月15日集計)

- |    |                                |
|----|--------------------------------|
| 貸出 | 1位『70 過ぎたらあるがまま、上手に暮らす』(沖幸子 著) |
|    | 2位『栗山ノート』(栗山英樹 著)              |
| 予約 | 2位『牧野富太郎の植物学』(田中信幸 著) ほか 13 冊  |
|    | 1位『くもをさがす』(西加奈子 著)             |
|    | 2位『街とその不確かな壁』(村上春樹 著)          |
|    | 3位『行きつ戻りつ死ぬまで思案中』(垣谷美雨 著)      |

図書館の開館日		8月中旬までの休館日		その他
施設名・連絡先	開館日	開館時間		
胎内市図書館 ☎43・3700	(火)～(金)	9:00～19:00	7月17日(月)祝 7月31日(月)月末休館日 8月11日(金)祝	◆貸出し期間・冊数 2週間・1人5冊まで  ◆胎内市図書館が閉まっているときは、入り口脇の返却ポストに返却本を入れてください。
	(土)・(日)・(月)	9:00～17:00		
黒川地区公民館図書室 ☎47・3405	毎日	9:00～17:00	なし	
きのと交流館図書室 ☎46・2101	(月)～(金)	8:30～17:15	(土)・(日)・(祝)	
築地農村環境改善センター 図書室 ☎45・3101	(月)～(金)	8:30～17:15	(土)・(日)・(祝)	

### 夜間窓口 〔毎週水曜日午後7時まで〕

仕事などで日中來庁できない方は、ご利用ください。  
●対象窓口 市民生活課(1階1番窓口)、税務課(1階10番窓口)

▼市民生活課対象業務：戸籍など各種証明書や住民票の写しの交付、印鑑登録、マイナンバーカードの交付・申請・更新  
●市民生活課市民係  
(内線1145、1146)

▼税務課対象業務：所得、課税、納税証明書の交付。市税、各種負担金、使用料および利用料などの受領。  
※納付書を持参された方のみ、受領します。  
●税務課市民係  
(内線1122、1128)

●住所などの異動届(転入、転出、転居など)、戸籍に関する相談(婚姻、離婚など)、また、税申告や納税相談は受け付けできません。  
●本人確認について 証明書等の交付請求で窓口に来られた方の本人確認を行っています。マイナンバーカード、免許証、パスポート、保険証、年金手帳などのいずれかを提示してください。

### 休日の臨時窓口 〔毎月第2日曜日午前中〕

平日に來庁が困難な方は休日臨時窓口をご利用ください。  
●取扱業務 マイナンバーカードの交付・申請・更新/住民票の写しの交付/印鑑登録・印鑑証明の交付/パスポート受取(申請は不可)  
※戸籍謄抄本の交付は行いません。  
●市民生活課市民係(1階1番窓口・内線1145)

●10月の第2日はシステムメンテナンスのため、10月15日(日)に臨時窓口を開庁します。  
〔設岡郵便局、大長谷郵便局のみ取得できます〕

### 取得できます

※取得は來局者ご本人の記載された証明書に限ります。  
●午前9時～午後5時(土)(日)・年末年始を除く  
●取扱証明書：戸籍謄・抄本、戸籍附票および住民票の写し、印鑑登録証明書、各種証明書、固定資産の証明書  
●本人確認書類：マイナンバーカード・運転免許証・パスポート・身体障害者手帳・在留カード・健康保険証等の公的な本人確認書類

●市民生活課市民係(内線1145)、税務課市民係(内線1121)



母子保健		※会場は「ほっとHOT・中条」です。健康づくり課 ☎44・8680		
健診名・教室名	開催日	受付時間	対 象	
パパママ学級（前期・後期）	前期	—	—	—
	後期	8月31日(木)	9:15～ 9:25	令和5年10・11・12月出生予定の方とそのパートナー
4か月児健診	8月 1日(火)	13:00～13:15	令和5年3月生まれの子	
育児教室	8月18日(金)	9:15～ 9:25	令和5年2・3月生まれの子	
7か月児健診	8月 8日(火)	13:00～13:15	令和4年12月生まれの子	
1歳6か月児健診	8月10日(木)	13:00～13:15	令和3年12月生まれの子	
3歳児健診	8月25日(金)	13:00～13:30	令和2年6月生まれの子	

歯科健診		※健康づくり課 ☎44・8680		
健診名	開催日	受付時間	対 象	
1歳児親子歯科健診	8月の開催はありません			
2歳児歯科健診	8月30日(水)	13:00～13:40	令和3年5・6月生まれの子	

保育園の開放日		※各施設に直接連絡してください。		
保育園名	開放日	開放時間	連絡先	
ふたば保育園（すくすくらんど）	8月 9日(水)	10:00～11:15	新和町2-57 ☎43・5225	
まごころ保育園たいない（にこにこひろば）	8月10日(木)	10:00～11:00	加賀新251 ☎20・8585	
まごころ保育園ひので（おひさまひろば）	8月 3日(木)	10:00～11:00	大川町15-59 ☎43・2509	

0歳児限定「ぴよぴよ広場」		※健康づくり課 ☎44・8680		
会 場	開催日	開催時間	対象・内容	
ほっとHOT・中条 2階和室	8月24日(木)	10:00～11:00	対象：0歳児のお子さんとそのお母さん 内容：ふれあい遊び、育児相談ほか ※事前の申し込みが必要です。 申込期間：7月24日(月)～8月21日(月)	

子育て支援センターのご案内		※各施設に直接連絡してください。		
支援センター名	開所日	開所時間	育児相談・連絡先	
きらら (ほっとHOT・中条)	(月～金)	10:00～17:00	育児相談は(月～金)の10:00～15:00	
	(土・日・祝)	10:00～14:30	西本町11-11 ☎44・8680	
こあらクラブ (中条すこやかこども園)	(火)・(水)・(木) (祝を除く)	10:00～15:00	育児相談は(火)・(水)・(木)の10:00～15:00 西条町3-10 ☎43・2444 8月14日(月)～16日(水)はお休みです	
こっこクラブ (ついで保育園)	(月～金) (祝を除く)	10:00～15:00	育児相談は(月～金)の10:00～15:00 築地3246 ☎45・1100 火曜日は計画活動あり 8月14日(月)～16日(水)はお休みです	
メイプルクラブ (ひだまりこども園)	(月～金) (祝を除く)	9:00～12:00 13:00～15:00	電話・面接・メールによる相談。要予約 十二天91-5 ☎46・3131 8月14日(月)～16日(水)はお休みです	
ふれ愛の里なかよし (さすげこども園)	(月～金) (祝を除く)	9:00～12:00 13:00～15:00	育児相談は(月～金)の9:00～15:00 黒川1124 ☎28・8811 8月14日(月)～16日(水)はお休みです	
すこやか (聖心こども園)	(月～金) (祝を除く)	9:30～16:30	育児相談は(月～金)の9:30～16:30 西条町9-46 ☎43・3650 8月14日(月)～16日(水)はお休みです	
みなみ (さわらび保育園)	(月～金) (祝を除く)	10:00～15:00	育児相談は(月～金)の10:00～12:00 星の宮町103-1 ☎20・7628 8月14日(月)～16日(水)はお休みです	

休日診療所		※必ず保険証を持参してください。					
診療所名・連絡先	診療日	担当医師	診療時間	診療所名・連絡先	診療日	診療時間	
中条地区休日診療所 (ほっとHOT・中条内) 西本町11-11 ☎44・8621 ※当日のみ	8月 6日(日)	小野茂樹	【午前】 9:00～11:30  【午後】 13:30～16:30	新発田地区救急診療所 (県立新発田病院前) 新発田市本町 1-16-14 ☎23・8350	(月～金)	19:30～21:30	
	8月13日(日)	千野健志			(土)	18:30～21:00	
	8月15日(火)	橋本敏之			(日)・(祝)	9:00～11:30	
	8月20日(日)	鈴木 馨				8月14日(月)	13:30～16:30
	8月27日(日)	丹呉益夫				8月15日(火)	18:30～21:00



# 相談コーナー

内容	開催日	時間	場所・問合せ
福祉まるごと相談	(月)～(金) (祝を除く)	8時30分～17時15分	福祉介護課内福祉まるごと相談窓口 ☎43・0310
高齢者福祉相談	(月)～(金) (祝を除く)	9時～17時	胎内市地域包括支援センターみらい (市役所1階) ☎44・8691 地域包括支援センター胎内市社協 (ほっとHOT・中条内) ☎44・8687 地域包括支援センター中条愛広苑 (中条愛広苑内) ☎46・5601 地域包括支援センターやまぼうし (黒川病院隣) ☎47・2115
障がい児・者に関する福祉相談 相談支援専門員が対応します	(月)～(金) (祝を除く)	8時30分～17時30分	障がい者基幹相談支援センターたいない ☎28・7783 社会福祉法人胎内市社会福祉協議会 ☎44・8682 相談支援事業所 deed(ディードゥ) ☎28・7210
虹色カフェたいない (認知症カフェ)	8月25日(金)	13時～15時	ほっとHOT・中条 胎内市地域包括支援センターみらい ☎44・8691
健康なんでも相談 ・当日は検温してお越しください。 ・計測を希望する方はバスタオルをご持参ください。	8月3日(木) 17日(木)	9時～11時	健康づくり課(ほっとHOT・中条内) ☎44・8680
こころの相談電話	年中無休	24時間対応	新潟いのちの電話 ☎025・288・4343 新潟県こころの相談ダイヤル ☎0570・783・025
法テラス法律相談 (経済的に余裕のない方を対象)	(月)～(金) (祝を除く) (予約制)	9時～17時	日本司法支援センター新潟地方事務所 (法テラス新潟) ☎050・3383・5420
司法書士による無料消費生活相談 (多重債務、振り込め詐欺、契約トラブル等)	8月10日(木) (予約制)	13時30分～16時30分	市役所1階ロビー脇市民相談室 ☎商工観光課商工振興係(内線1256)
弁護士による無料法律相談 予約開始:8月1日(火)8時30分～	8月17日(木) (予約制・先着5人)	13時30分～16時	市役所1階ロビー脇市民相談室 ☎総務課人権啓発係(内線1315)
教育相談 専任相談員担当:(月)・(水)・(金) (土)は予約相談を受け付けます。	(月)～(金) (祝・お盆・ 年末年始を除く)	9時～16時	胎内市教育相談センター (B&G海洋センター体育館隣2階) ☎43・3500
子ども家庭相談	(月)～(金) (祝を除く)	8時30分～17時	健康づくり課子育て応援係 (ほっとHOT・中条内) ☎43・0304
ボランティアに関する相談	(月)～(金) (祝を除く)	8時30分～17時30分	胎内市ボランティアセンター (胎内市社会福祉協議会内) ☎44・8682
行政に関する相談	毎月第4(火)	9時～11時30分	中央公民館2階A集会室(相談員:須貝) ☎総務課人権啓発係(内線1315)
若者の就労に関する相談 (15歳から49歳までの無業の 方が対象です。家族の相談も可)	(月)～(金) (祝・第2(金)を除く) (予約制)	10時～17時	(全ての申込・問合せ) 下越地域若者サポートステーション ☎0254・50・1553
居場所「ミンナのCasa」 (ひきこもり支援、学用品バンク)	毎月第1・3・5(日)	14時～16時	ミンナのCasa(新栄町1-20) 
生活の困りごと相談 (借金、就労、ひきこもり、子どもの学習等)	(月)～(金) (祝を除く)	8時30分～17時30分	せいかつ応援センター胎内市社協 ☎44・1511
労働・生活なんでも相談 勤労者の皆さんのさまざまな悩みごとや 相談をお受けします。	(月)～(金) (祝を除く)	10時～16時	新潟県ライフサポートセンター ☎0258・86・8898
年金ダイヤル	☎0570・05・1165 / ☎03・6700・1165		
その他年金について	【農業者年金】農業委員会事務局(内線1231) 【その他】市民生活課ほけん年金係(内線1149)		

※予約の必要な面接相談の場合、予約の際に概要を聞き取らせていただく場合がありますのでご了承ください。

人口の動き 住民基本台帳6月30日現在	◆人口	◆男	◆転入	◆出生	◆世帯数
	27,472人(前月比-51)	13,522人	29	10	10,930戸(前月比-17)
		◆女	◆転出	◆死亡	
		13,950人	48	42	