

お知らせ版

2024
3.15
No.431

◆市ホームページ



◆市公式LINE



人と環境にやさしい

「緑のカーテンづくり」

夏の暑さ対策や省エネルギー対策として、市では人と環境にやさしい「緑のカーテンづくり」に取り組んでいます。今年も参加希望者にはゴーヤ苗を無償で配布しますので、緑のカーテンを作って、暑い夏を乗り切りましょう。

緑のカーテンづくり

1. 対象者

65歳以上の高齢者のみで構成される世帯
(令和7年3月31日現在の年齢)

2. 参加方法

▶ 昨年度の参加世帯

昨年、緑のカーテンづくりに参加した世帯には、今年も苗を配布します。
参加を希望しない場合は4月5日(金)までに申込先までご連絡ください。

▶ 昨年度参加を希望しなかった世帯

1の対象者に該当すれば配布しますので、参加を希望する場合は4月5日(金)までに申込先までご連絡ください。

▶ 令和6年度新たに対象となる世帯

3月下旬に対象となる各世帯に申込書を送付します。参加を希望する場合は必要事項を記入の上、返信してください。

※ご自身でネット設置等が困難な方は、市職員が行いますのでご連絡ください。
(設置後の世話はご自身で行ってください。)



緑のカーテンで
リビングの温度が
3℃下がりました!

募集中!

参加世帯へゴーヤ苗を配布
していただける方を募集します。

●活動日時

5月中旬～6月上旬で都合のつく日
(半日程度で終了予定)

●対象

令和6年4月1日現在で満18歳以上の方

●内容

ゴーヤ苗の配布活動(ボランティア1人あたり
10～20世帯程度の予定)

●申込方法

電話またはメールで申し込みください。その際、住所・氏名・電話番号をお伝えください。

●申込期限

4月12日(金)まで



胎内市のゼロカーボン
シティ実現の為に
緑のカーテンを
活用しましょう!

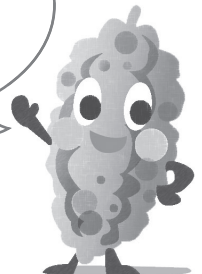

ゴーヤ苗配布 ボランティア募集

申込・問合せ

市民生活課生活環境係
(内線 1151)

✉ kankyou@city.tainai.lg.jp

4/1
から

「のれんす号」の時刻表や 電話番号などが変わります

問合せ 総合政策課企画政策係（内線 1362）

4月1日(月)から「のれんす号」のシステムがAIを活用したシステムに更新されることに伴いまして、運行方法などが変わります。なお、3月31日(日)はシステム移行作業のため、「のれんす号」の運行と予約受付をお休みします。

行き先やエリアに関わらず共通の時刻で予約できるようになります

▼時刻表

1 便	* 7:00	11 便	12:30
2 便	8:00	12 便	13:00
3 便	8:30	13 便	13:30
4 便	9:00	14 便	14:00
5 便	9:30	15 便	14:30
6 便	10:00	16 便	15:00
7 便	10:30	17 便	15:30
8 便	11:00	18 便	16:00
9 便	11:30	19 便	16:45
10 便	12:00	20 便	* 18:00



[*] の便は土曜日、日曜日および祝日は運休

※大勢の方が利用されるため、希望の時間帯の予約が取れない場合があります。

※予約の状況によっては、お迎えに行く時間が15分ほど前後する場合があります。

予約センターの電話番号が変わります

☎ 44・7777 ➡ ☎ 050・1809・4477

エリアが統一され、乗り換え不要で利用できるようになります

お知らせ通知機能が利用できるようになります

車両到着の5分前にお迎えのお知らせを自動音声による電話でお知らせします。

※お迎えに行く車両によってはお知らせ通知が届かない場合があります。

定期券の販売窓口が変わります

中条町商工会、黒川商工会 ➡ 市役所本庁舎1階総合案内所

※回数券取扱販売店はパンフレットをご覧ください。



「2024年度のれんす号パンフレット」が市報たいない4月1日号に折り込まれます。
のれんす号の詳しい利用方法などはそちらをご覧ください。



街の連絡帳

お知らせアイコン

- 時** 日時 **所** 場所・会場 **対** 対象
- 内** 内容 **講** 講師 **¥** 料金 **定** 定員
- 持** 持ち物 **他** その他 **〒** 郵送先
- 申** 申込方法・期間など **問** 問合せ

募集



チューリップフェスティバル 2024出店者募集

チューリップフェスティバルに出店してみませんか？

時 4月20日(出)〜5月4日(出)祝

午前8時30分〜午後5時

所 長池憩いの森公園内

¥ 出店料:

土日祝日…1区画5000円

平日…1区画1000円

電気使用量(1日1か所)…500円

※詳しくはお問い合わせください。

他 場所に関わりがあることから市内業者を優先します。

申 3月29日(金)まで

申 岡農林水産課農村交

流係(内線1244)



山あいのちいさな アフタヌーンティー

鎌江集落の女性たちと山あいのおやつ(大根餅、りんごケーキ)を作ります。手作り茶でほっと一息つきましょう。小さなお子さまも大歓迎!



時 3月23日(出)
午後1時〜3時30分

所 にこ楽・胎内

¥ 800円

定 10人

申 3月19日(火)までに、地域おこし協力隊SNSのダイレクトメッセージまたは電話にて申し込みください。

間 総合政策課行革協

働係(地域おこし協力隊・森)

力 070・4200・7246

電話

7246

地域おこし協力隊 SNSはこちら



フェイスブック



インスタグラム

弓道教室参加者募集

弓道と一緒に楽しみませんか? 競技としての魅力のほかに、礼儀作法についても学ぶことができます。

時 4月8日(月)〜9月30日(月)

(毎週月曜日、祝を除く全20回)

昼の部…午前10時〜11時30分

夜の部…午後7時〜8時30分

所 ぶれすば胎内弓道場

対 中学生以上の方

¥ 2000円

※参加初日にお支払いください。

定 各10人

他 動きやすい服装でお越しください。弓道で使う道具は弓道連盟で用意します。

申 3月22日(金)までにNPO法人スポーツクラブたいない事務局 ☎43・0003にお申し込みください。

間 胎内市弓道連盟(豊島)

電話 44・6315

44・6315

6315

【小学生対象】ミニドローン 飛行体験教室参加者募集!

ドローンの基本飛行・応用飛行を無料で体験ができます。ドローンカメラを用いた家族参加型クイズや障害物をよけて飛行するタイムアタックに挑戦できます!

※国家資格二等無人航空機操縦士が飛行体験をサポートします。

時 4月27日(出)

4月27日(出)

午前の部…午前10時〜11時20分

午後の部…午後2時〜3時20分

所 塩の湯温泉トレーニングセンター

対 小学1年〜6年生とその保護者

¥ 通常の入館料

定 1部あたり6組(計12組)

申 QRコードを読み取り、フォームに必要項目を入力してください。

※兄弟での参加など複数体験者の申し込みの場合、1人ごとに申し込みください。

受付期間…3月20日(祝)〜4月18日(休)

他 抽選決定のため、受付後キャンセル待ちとなる場合があります。参加確定と当日詳細の連絡は4月19日(金)を予定しています。

間 J.SECURITY内ドローン体験事務局 ☎025・280・1081(午前9時〜午後5時(出)祝は除く)

1081(午前9時〜午後5時(出)祝は除く)

1081

280・1081

280・1081

1081

1081

1081

1081

1081

1081

1081

1081

1081

1081

1081

1081

1081

1081

1081

1081

1081

1081

1081

1081



申し込みフォームはこちら

令和6年度「市報モニター」の募集

より親しみのある市報を目指し、市報モニターを募集します。「市報たいない」のご意見・ご感想をぜひお聞かせください。

対 16歳以上の市民の方(常勤の公務員でない方)

内 「市報たいない」に対するアンケートへの回答(年4回)

定 12人

他 任期…委嘱した日(6月上旬予定)から令和7年3月末まで

謝礼…年度末に図書カード3,000円分を進呈します。

申 4月30日(火)までに、電話または申し込みフォームから申し込みください。電話で申し込みの際には、氏名(ふりがな)・住所・電話番号・年齢・性別・職業をお知らせください。

※応募多数の場合、地域・職業・年齢・性別などを考慮して選考します。

申・間 総合政策課広報情報推進係(内線1367)

春のウォーキングイベント「胎内川千本桜ウォーク」参加者募集！

春のおすすめスポット「夏井の千本桜」の下を、春の陽気を感じながらゆっくりウォーキングしませんか。

ゴール後には「特製春のスイーツ」をご用意しています。家族、友人などお誘いあわせのうえ、ぜひご参加ください。

時 4月7日(日) 受付開始：午前9時～

所 ロイヤル胎内パークホテル発着

¥ 一般：200円、小学生：100円、小学生未満：無料

定 200人（定員になり次第締切）

持 飲み物、帽子、タオルなど必要に応じて各自ご用意ください。

申 4月1日(月)までに参加申込書に必要事項を記入のうえ、生涯学習課スポーツ振興係（黒川庁舎）またはふれすぽ胎内まで参加費を添えて申し込みください。

※申込書は市ホームページからダウンロードできるほかスポーツ振興係、ふれすぽ胎内に設置しています。

申・**問** 生涯学習課スポーツ振興係 ☎ 47・3408



令和6年度 シニアカレッジ学生募集

大勢の仲間とともに、明るい未来に向かっていろいろな事に興味を持ち、心豊かに過ごしていきたい方！健康や防犯、地域の事など身近な話題を中心とした内容を学びます。

◎知新大学（中条地区シニアカレッジ）

時 活動予定…4月～令和7年3月（月1回程度で開催）

所 中央公民館ほか

対 中条地区在住で、60歳以上の方

¥ 300円（年会費）

申 3月26日(火)まで（すでに登録している方は運営委員の方または中央公民館に申し込んでください。）

申・**問** 中央公民館 ☎ 43・2001

◎よつ葉大学（築地地区シニアカレッジ）

時 活動予定（年5回）…6月：開講式、7月：移動学習会、8月：学習会、10月：学習会、令和7年3月：閉講式

所 築地農村環境改善センターほか

対 築地地区在住で、60歳以上の方

¥ 年会費無料

申 4月19日(金)まで（すでに登録している方はやめる場合のみご連絡ください。）

申・**問** 築地農村環境改善センター ☎ 45・3101

◎ヤマボウシ大学（黒川地区シニアカレッジ）

時 活動予定（年6回）…6月：開講式、7月：学習会、8月：学習会、10月：移動学習会、12月：学習会、令和7年3月：閉講式

所 黒川地区公民館ほか

対 黒川地区在住で、60歳以上の方

¥ 年会費無料

申 4月22日(月)まで

申・**問** 黒川地区公民館 ☎ 47・3405

◎水ばしょう大学（乙地区シニアカレッジ）

時 活動予定（年5回）…5月：開講式、6月：移動学習会、8月：学習会、11月：芸能発表会、令和7年3月：閉講式

所 きのと交流館ほか

対 乙地区在住で、60歳以上の方

¥ 200円（年会費）

申 4月19日(金)まで（すでに登録している方はやめる場合のみご連絡ください。）

申・**問** きのと交流館 ☎ 46・2101

共通事項：活動予定の詳細は、学生登録した方に別途ご案内します。
学習内容により別途参加費が必要な場合があります。



胎内市環境審議会の委員を公募します

市の環境の保全を図るため「胎内市環境審議会」を設置しています。市民の意見を環境行政に生かすため委員を公募します。市が行う廃棄物対策や地球温暖化対策の取り組みなどについて、審議を行っていただきます。

対・囚
応募資格：令和6年4月1日現在で満18歳以上の方で市内在住の方
任期：5月1日から令和8年4月30日まで
報酬等：会議出席1回につき5900円（年1〜2回程度開催予定）
定2人

申応募期限：4月10日(水)必着
応募方法：所定の応募用紙と小論文（4000字程度）を持参、郵送、FAXまたはメールで提出してください。応募用紙は市民生活課生活環境係にあります。また、市ホームページからもダウンロードできます。

応募書類の個人情報情報は選考以外の目的には使用しません。提出された書類は返却しません。
他選考方法：書類審査により決定し、応募者全員に結果を通知します。

申・**圖**〒959-2693
胎内市新和町2番10号
市民生活課生活環境係
(内線1150) **図**43・6132
☒kankyou@city.tainai.lg.jp

催し

樽ヶ橋遊園プレオープン

4月1日(月)からの開園を前に、次の日程で入園料無料のプレオープンを行います。今シーズンもたくさんの方のご来園をお待ちしています。

時3月16日(出)、17日(日)、20日(水祝)、23日(出)〜31日(日) 午前10時〜午後4時
※一部、見学ができない動物や入場できない施設があります。
※メリーゴーラウンド、ゴーカート等の営業はありません。
問商工観光課観光振興係
(内線1253)

松塚漁港「新鮮おさかな市場」オープン!

4月7日(日)から、松塚漁港にある魚介類直売所「新鮮おさかな市場」の営業を開始します。10月までの毎週(出)午前8時〜10時30分に営業します。
●初日にはオープニングイベントを開催します。

「ワンコイン（500円）でさかな詰め放題!」（午前8時30分から整理券を配布します。）や鮮魚・干物・海鮮みそ汁・海鮮炊き込みご飯などの販売、わたあめの無料配布(お子さま限定)を行いますので、ぜひお越しください。
時4月7日(日)

午前9時〜売り切れ次第終了
所 新鮮おさかな市場（新発田市藤塚浜3585-464（松塚漁港内））
問新発田市農林水産課
☎33・3108

陸上自衛隊新発田駐屯地 白壁兵舎 広報史料館「開館10周年記念 特別企画展」(白壁のあゆみ)

時4月2日(火)〜6月30日(日)
午前9時〜午後4時
※月曜は休館日(祝日の場合は翌日)
所 白壁兵舎広報史料館
内 新発田城関連(明治陸軍創設期)から現代までの新発田(えいじょうち)衛戍地、新発田駐屯地に関する史料展示
¥入館料無料(駐車場無料)

問陸上自衛隊新発田駐屯地白壁兵舎 広報史料館 ☎22・3151
(内線468)

2024スプリング スーパー歌謡ショー

117人が出演するカラオケのど自慢大会です。ぜひお越しください。
時3月24日(日) 開演：午前9時40分
(開場：午前9時)

所 産業文化会館多目的ホール
¥入場無料
他 プログラムは産業文化会館で配布します。
問スーパー歌謡企画 (五十嵐)
☎090・1547・6866

お知らせ

築地農村環境改善センター 春休み無料開放

春休み期間中の小中学生の運動場所として、多目的ホールを無料開放します。
※施設備品の貸し出しは不可とし、監視員は付きません。バレーボール等の球が高く上がる球技は事前相談となります。
時3月27日(水)、4月3日(水)
午前9時〜正午
3月29日(金)、4月5日(金)
午後1時〜4時

所 築地農村環境改善センター多目的ホール
対 市内在住の小中学生(保護者付き 添い可)

¥無料
定 利用人数が多くなる場合、利用状況等により制限を設けます。
持 内履き、各自必要な道具
申 事前申し込みは不要(当日受付)
※この期間以外は原則3営業日前までに事前予約が必要で有料です。
問築地農村環境改善センター
☎45・3101



令和6年度「弁護士による無料法律相談」

法的トラブルや困りごとなどで弁護士による相談を希望される方は、無料で利用できます。

▽相談予定日

相談日	受付開始日
4月18日(木)	4月1日(月)
5月16日(木)	5月1日(水)
6月20日(木)	6月3日(月)
7月18日(木)	7月1日(月)
8月15日(木)	8月1日(木)
9月19日(木)	9月2日(月)
10月17日(木)	10月1日(火)
11月21日(木)	11月1日(金)
12月19日(木)	12月2日(月)
1月16日(木)	1月6日(月)
2月20日(木)	2月3日(月)
3月21日(金)	3月3日(月)

時 各日午後1時30分～4時

所 市役所1階市民相談室

対 各回5人まで（先着順）

※1人あたり30分

申 電話または来庁による予約。受付開始日の午前8時30分から受け付けます。

他 1人につき同一年度内に1回のみ利用可

申・問 総務課人権啓発係

(内線1315)

地本のミスバシヨウが見頃を迎えます

県の天然記念物である地本のミスバシヨウ群落が見頃を迎えます。ミスバシヨウは高山性の植物で通常5～6月に開花しますが、地本地区はどっこん水が豊富に湧き、低地のため早く開花します。ミスバシヨウが終わるとノウルシが黄色く色づき、春の訪れを感じさせてくれます。



※開花状況は気温等により前後する場合があります。

時 開花時期：

ミスバシヨウ…3月中旬～4月上旬

ノウルシ…4月上旬～5月中旬

所 地本字卯ノ木周辺

他 駐車場(10台)、簡易トイレ有

問 商工観光課観光振興係

(内線1253)

胎内市ホームページに広告を掲載しませんか？

市ホームページにバナー広告枠を設置しています。あなたのお店や会

子育て支援物価高騰対策給付金の申請はお済みですか？

3月29日(金)が申請期限です

◎対象・支給額

児童（児童手当の支給対象となる児童）に1人あたり一律1万円（基準日：令和5年7月1日）

◎申請が必要な方

- 基準日において胎内市に住民登録があり、**児童手当を受給している公務員の方**（15歳までの児童）
- 基準日以降令和6年3月31日までに生まれた児童（新生児）を養育する公務員の方（**出生の届け出等の都合で手続きが困難な方は、別途ご相談ください。**）

※申請書は子ども支援課窓口および市ホームページから取得することができます。

※7月分の児童手当を受給していることが分かる書類（受給証明または令和5年10月分の給与明細）の写しを添付してください。

◎その他

令和5年7月分の児童手当を受給した公務員以外の方は、令和5年8月10日に振込済みです。

申請について不明な場合は、お問い合わせください。

申・問 子ども支援課子ども支援係（内線1263）

令和6年度「市報たいない」発行予定

年	月	1日号	15日号
令和6年	4月	3月29日(金)	4月12日(金)
	5月	4月30日(火)※	
	6月	5月31日(金)	6月14日(金)
	7月	6月28日(金)	7月12日(金)
	8月	7月31日(火)※	
	9月	8月30日(金)	9月13日(金)
	10月	9月30日(月)	10月11日(金)
	11月	10月31日(木)	11月14日(木)
令和7年	12月	11月29日(金)	12月13日(金)
	1月	12月27日(金)※	
	2月	1月31日(金)	2月14日(金)
	3月	2月28日(金)	3月14日(金)

※5月、8月および1月は、「1日・15日合併号」です。

問 総合政策課広報情報推進係（内線1367）

社などをPRしませんか？

●広告掲載料

- ・市内に住所を有する場合：月額3000円／1枠
- ・市外（新潟県内）に住所を有する場合：月額5000円／1枠
- ※新潟県外に住所を有する場合は、広告の掲載を申し込むことができません。

●広告の規格

- 大きさ：縦56ピクセル×横224ピクセル
- データ容量：20KB以下
- 形式：GIF（透過GIF不可）、JPEG、PNG

市ホームページから申込書をダウンロードし必要事項を記入のうえ、広告案を添付して提出してください。

甲・問 総合政策課広報情報推進係

(内線1366)



ホームページはこちら

おわびと訂正

市報3月1日号29ページ「NPO法人スポーツクラブたいない通信ナンバー14」内の第49回チューリップカップ男女6人制バレーボール大会結果の記事で誤りがありました。

男子の部で「1位菅田クラブ」と記載しましたが、正しくは、「1位菅谷クラブ」です。

おわびして訂正いたします。

NPO法人 **スポーツクラブたいない通信** No. 15



ホームページはこちら

◎ハイタッチナイターソフトバレーボール大会結果

今年の大会は5チーム73人が参加し、好プレイあり珍プレイありの楽しい大会となりました！

優勝チームには、盛り沢山の果物が贈呈されました。



↑参加者皆でパシャリ♪
←優勝チーム Team Nexus

◎春一番グラウンド・ゴルフ大会

2024年初の大会です。近隣市町村のグラウンド・ゴルフ愛好者が大集合！

クラブに所属していない方でも参加できます。皆でグラウンド・ゴルフを楽しみましょう！

時 4月30日(火) 受付：午前8時45分～
(予備日：5月1日(水))

所 総合グラウンド陸上競技場・野球場

¥ 会員：700円、非会員：1,000円

申 4月7日(日)まで

※ぶれすぼ胎内窓口に設置の申込書に記入のうえ、参加費を添えてお申し込みください。



◎村上市お城山ウォーキング

桜を見ながらのんびりと城下町を約3キロ程度ウォーキングします。

時 4月10日(水) 出発：午前9時
受付：午前8時50分～
集合場所…ぶれすぼ胎内

¥ 会員：500円、非会員：800円

定 30人

申 申込期間…3月22日(金)～4月3日(水)

申込方法…ぶれすぼ胎内窓口に設置の申込書に記入ください。個人またはグループ(3人まで)での申し込みが可能です。

定員を超えた場合は抽選となりますのでご了承ください。電話での申し込みはお受けできません。



NPO法人スポーツクラブたいない 令和6年度会員募集中

「なにか始めたいけど、どんな種目があるの？どんな団体があるの？」など気になることがあればいつでもご相談ください！

詳しい案内は、今号に折込の会報誌をご覧ください。



甲・問 NPO 法人スポーツクラブたいない事務局 (ぶれすぼ胎内) ☎ 43・0003 受付：午前9時～午後5時

新型コロナウイルスワクチン接種関連情報

●問合せ 健康づくり課
☎44・8680

市の新型コロナウイルスワクチン無料接種は3月29日(金)で終了します

初回接種を終えた全ての年代の方が最新のXBB対応ワクチンを1人1回無料で接種できる「令和5年秋開始接種」は、3月末で終了します。接種を希望する方は、期間内に余裕をもって接種を受けてください。

接種を希望する方は接種券の発行申請が必要です。市ホームページもしくはコールセンターにて申請してください。発行申請は3月22日(金)で受付を終了します。

発行申請はこちら

■ 予約はこちら
インターネット予約または
市コールセンターへの電話予約
☎0570・04・1189

インターネット予約はこちら

●各サービスを終了します

【3月26日(火)で終了】インターネット予約サイトからの新規予約

【3月29日(金)で終了】胎内市コロナワクチンコールセンター（予約受付は28日(木)まで）
※今後のお問い合わせは、健康づくり課庶務係までご連絡ください。

【3月31日(日)で終了】接種証明書アプリおよび同証明書のコンビニ交付
※健康づくり課窓口での発行は継続します。

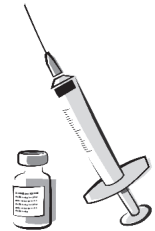

●今後の新型コロナウイルスワクチン接種について

令和6年度以降は、次の方を対象に年1回秋冬頃に行われ、費用は原則有料となります。

- ・65歳以上の方
- ・60歳以上64歳以下の方であって、心臓、腎臓もしくは呼吸器の機能の障害またはヒト免疫不全ウイルスによる免疫の機能の障害を有する方

今後、詳細が決まり次第、市報やホームページにてお知らせしていきます。

令和6年度 固定資産課税台帳の縦覧・閲覧

●問合せ 税務課資産税係
(内線1123・1124)

◆縦覧制度とは…

納税義務者等が、自身が所有する土地・家屋の評価額が、縦覧帳簿に記載されているほかの土地・家屋の評価額と比較し、適正かどうか確認することができる制度です。



◆閲覧制度とは…

納税義務者等が、自身が所有する固定資産（土地・家屋・償却資産）の評価額を固定資産課税台帳で確認することができる制度です。また、借地人・借家人も、借りている土地・家屋について閲覧できます。なお、4月中旬に納税通知書と一緒に送付される「固定資産課税明細書」でも確認できます。

	確認できる方	必要なもの	期間	場所
縦覧	・納税義務者および同居の家族※1 ・納税管理人 ・納税義務者の同意書または委任状を持参の方（法人の場合は、代表者印の押印されたもの）	・本人確認書類 （運転免許証、マイナンバーカード、健康保険証など）	4月1日(月)～ 30日(火) 午前8時30分～ 午後5時15分 (土(日)祝を除く)	・市役所税務課 ・黒川庁舎市民サービス窓口
閲覧 ※2	・縦覧の対象者 ・借地人・借家人	・本人確認書類 ・借地人や借家人の方は、賃貸借契約書や直近の領収書などの書類	4月1日(月)～ 午前8時30分～ 午後5時15分 (土(日)祝を除く)	

※1 同居の家族が縦覧・閲覧する場合は、あらかじめ納税義務者の同意を得てください。

※2 閲覧は、4月30日(火)まで無料です。（写しは別途A4用紙1枚につき10円のコピー代が必要）

4月1日から相続登記の申請が義務化されます！

●手続き・問合せ
新潟地方務局
☎025・226・0951

① 基本的なルール

相続（遺言も含みます。）によって不動産を取得した相続人は、**その所有権を取得したことを知った日から3年以内**に相続登記の申請をしなければならないこととされました。



② 遺産分割が成立した時の追加的なルール

遺産分割の話合いがまとまった場合には、不動産を取得した相続人は、**遺産分割が成立した日から3年以内**に、その内容を踏まえた登記を申請しなければならないこととされました。

①・②ともに、**正当な理由がないのに義務に違反した場合、10万円以下の過料の適用対象となります。**

● 対象

不動産（土地・建物）の相続登記がされていないもの（令和6年4月1日以前に相続したのも対象）

● 相続登記の申請手続き

不動産の所在地の法務局（登記所）に申請（胎内市にある土地家屋は新発田支局）。必要書類は遺言書や遺産分割協議書など、ケースにより異なります。

● その他

- ・法務局では、手続き案内を行っています（予約制）。
- ・法務局ホームページで、手続きや書式をご案内しています。
- ・お近くの専門家（司法書士・弁護士）への相談もご検討ください。



手続き・書式等、
詳しくはこちらから

家屋の所有者変更・取り壊しについて

●問合せ 税務課資産税係
(内線1123・1124)

● 登記の済んでいない家屋（未登記）を相続・贈与・売買したときは、市役所へ「**未登記家屋所有者変更届**」の提出が必要です。

● 家屋を取り壊したときは、市役所へ「**家屋取壊申告書**」の提出が必要です。

※届け出や申告書の提出がないと、前所有者や取壊済の家屋に固定資産税が課税されますので、速やかに所定の用紙を提出してください。

● 提出先

税務課資産税係・黒川庁舎市民サービス窓口

災害情報がスマホに届く！胎内市防災アプリ

●問合せ 総務課防災対策係
(内線1311)

現在多くの方に活用いただいている「防犯・防災メール」は3月31日で終了し、新たに「胎内市防災アプリ」の運用を開始します。**3月15日(金)から**アプリをダウンロードすることができますので、ご活用ください。アプリの設定など詳しくは市報たいない3月1日号10・11ページをご覧ください。

● アプリのダウンロード

Apple 製品の場合



左の二次元コードを読み込む、またはAppStoreにて「胎内市防災アプリ」と検索してください。

Android 製品の場合



左の二次元コードを読み込む、またはGooglePlayストアにて「胎内市防災アプリ」と検索してください。



転出・転入の手続きはお早めに

3月・4月は、進学や就職、転勤などに伴い、引っ越しが多くなる時期です。住民票の異動届をはじめとする各種手続き・届け出は期限内に済ませましょう。

胎内市電子申請システム、ぴったりサービスを利用してオンラインで申請できるものもあります。そちらもご活用ください。

※来庁して手続きをする際は、本人確認ができる身分証明書（運転免許証等）や、認印、通帳等の口座情報がわかる書類をお持ちください。



電子申請の詳細・
利用はこちらから

手続き内容		問合せ・手続き場所
	(電)…電子申請システム対応 (ぴ)…ぴったりサービス対応	
転出届 (ぴ)	引っ越しをする 14日前から 届け出ができます。	黒川庁舎 市民サービス窓口 (内線 2211) ※内容によっては市役 所本庁舎での手続 きが必要な場合が あります。
転入届	引っ越した日から 14日以内 に届け出をしてください。 来庁する場合は、 マイナンバーカード または、 住民基本台帳カード をお持ちの方は持参してください。	
転居届		
印鑑登録をしている方	転出時に窓口または郵送で印鑑登録証をお返してください。	
国民健康保険に加入している方	転出、転居時に窓口または郵送で国民健康保険被保険者証をお返してください。	
介護保険被保険者証をお持ちの方	転出、転居時に窓口または郵送で介護保険被保険者証をお返してください。	
・身体障害者手帳 ・療育手帳 ・精神障害者保健福祉手帳 をお持ちの方	市外へ転出する場合は、手帳の住所変更は転出先で行います。他にも手続きが必要な場合がありますので、お問い合わせください。	福祉介護課 障がい福祉係 (内線 1137)
児童手当を受給している方	市外へ転出する場合は「 受給事由消滅届 」の提出が必要です。また、転出日の翌日から 15日以内 に転出先の市区町村へ認定請求してください。市内で転居する場合は「 住所等変更届 」の提出が必要です。	子ども支援課 子ども支援係 (内線 1263)
子ども医療費受給者証をお持ちの方	転出、転居時に窓口または郵送で受給者証をお返してください。	
小・中学校の転校	在籍している学校で必要書類を受け取って、転出先の市区町村の役所で手続きをしてください。	学校教育課 学校教育係 (内線 2311) 黒川庁舎
水道開閉栓の申込 (電)	電話連絡・来庁 … 3日前までに手続きをしてください。 電子申請 … 5日前までに手続きをしてください。	上下水道課 (☎ 43・2394) 市役所本庁舎隣 別棟
ごみの処分方法	ごみの収集日に出せない場合は、直接処理場へ自分で運ぶか、回収業者などへ依頼してください。(有料)	市民生活課 生活環境係 (内線 1150)
防災行政無線戸別受信機	市外へ転出する場合は、 受信機 をお返してください。転居する場合は、受信機の設定を変更しますのでお持ちください。	総務課 防災対策係 (内線 1312)

こんなことも忘れずに

郵便	最寄りの郵便局に転居届を出すと、旧住所あての郵便物などを1年間、新住所に無料で転送します。(WEB手続き可)▷日本郵便(株)中条郵便局 ☎0570・943・917 (ナビダイヤル)
運転免許証の住所変更	住所変更に必要な書類についてはお問い合わせください。 ▷最寄りの警察署 ▷県運転免許センター(聖籠町) ☎025・256・1212
電気	▷東北電力コールセンター ☎0120・066・774 (WEB手続き可)
ガス	▷新発田ガス(株)中条支店 ☎43・4181 (WEB手続き可) プロパンガスの場合は各取扱店へ
通信など	▷各通信サービス会社に引っ越しの手続きの内容をお問い合わせください。

健康づくり課からのお知らせ

◎申請・問合せ 健康づくり課（ほっとHOT・中条内） ☎ 44・8680

元気・生きがい・ふれあい
保健福祉施設 ほっとHOT・中条

パブリックコメント（意見公募）を実施します

第2次のちを支える胎内市自殺対策計画（案）

市では誰も自殺に追い込まれることのない社会の実現を目指し、第2次のちを支える胎内市自殺対策計画の素案を策定しました。この計画（案）について、市民の皆さんからの意見や提言を募集します。

- **閲覧・募集期間** 3月14日（木）～21日（木）
- **閲覧方法** 健康づくり課元気応援係で閲覧・配布するほか、市ホームページからもダウンロードできます。
- **提出方法** 提出様式により郵送・FAX・メール・持参のいずれかの方法で提出してください。
※提出様式は元気応援係で配布するほか、市ホームページからもダウンロードできます。
- **提出先** 胎内市健康づくり課元気応援係
〒959-2656 胎内市西本町11-11
☎44・8641 ✉genki@city.tainai.lg.jp
- **ご意見の活用方法** 応募いただいたご意見の内容を検討しながら、計画の策定に活かしていきます。なお、個別の回答は行いません。計画（案）等策定に関係のない意見については、公表ならびに市の考えはお示しできません。結果は市ホームページにて公表します。
- **ご意見の活用方法** 市ホームページでは3月4日（月）から閲覧・募集しています。
- **問合せ** 健康づくり課元気応援係
☎ 44・8680

子育て世代包括支援センター すくすく です！

『しつけと体罰の違いは？』

子育てにおいて、しつけなのか体罰なのか迷うことがあるかもしれません。ただ1つ言えることは、しつけと体罰は違うということです。

しつけは、こどもが自分で考え伝え、自立していけるように支えていく行為ですが、体罰や暴言は、こどもの身体や心を傷つける行為です。

ポイントはこどもの「内なる声」と向き合うこと。こどもの態度や言葉の奥底にどのような理由や気持ちがあるのかこどもに聞き、寄り添いながら対話してみましょう。

相手に自分の気持ちを受け入れてもらえたという体験によって、気持ちが落ち着いたり、大切にされていると感じたりします。

こどもの本当の気持ちは、言葉や行動と少し違うこともあります。目の前の言動に振り回されず、その「内なる声」に向き合ってみましょう。



子育て世代包括支援センター すくすく

健康づくり課子育て応援係 胎内市西本町11番11号 ほっとHOT・中条
（月～金）午前8時30分～午後5時（土・日・祝を除く）

◆育児相談窓口：☎ 44・8680

◆児童虐待相談直通：☎ 43・0304（または 児童相談所全国共通ダイヤル☎ 189 ※24時間つながります）
※電話、来所での相談に応じます。

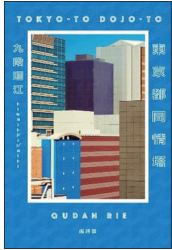

【一般書】
『東京同郷塔』
くだん りえ 著
新潮社
(143 ページ)

コロナ禍もなくオリンピックが予定通りに行われたもう一つの「東京」では新しい刑務所が作られることになったが…。

第170回芥川賞受賞作。創作過程で生成AIを活用したことでも話題となっている作品です。



【児童書】
『まほうのアブラカタブレット』
まさらき 如月 かずさ 作
イシヤマ アズサ 絵
PHP 研究所 (78 ページ)

学校で使っているタブレットに見たことのないアプリがあることに気づいたことだろう。

このアプリで撮った写真を加工すると、ホンモノのほうも同じように変わっちゃうようだけど？

■おはなしこずめの会による絵本ボランティア

読み聞かせや本を選ぶお手伝いをしています。

《とき》 3月23日(土)、4月13日(土)
午前10時30分～
午後1時30分～ (約1時間)

《ところ》胎内市図書館1階児童コーナー



◆胎内市図書館 貸出・予約ベスト3 (1月16日～2月15日集計)

- | | |
|----|-----------------------------------|
| 貸出 | 1位 『ともぐい』 (河崎 秋子 著) |
| | 2位 『窓際のトットちゃん』 続 (黒柳 徹子 著) |
| | 2位 『こちら空港警察』 (中山 七里 著) |
| 予約 | 1位 『思い出の屑籠』 (佐藤 愛子 著) |
| | 2位 『黄色い家』 (川上 未映子 著) |
| | 3位 『八月の御所グラウンド』 (万城目 学 著)
ほか4冊 |

図書館の開館日		4月中旬までの休館日			その他
施設名・連絡先	開館日	開館時間	4月中旬までの休館日		その他
胎内市図書館 ☎43・3700	(火)～(金)	9:00～19:00	3月20日(水)祝		◆貸出し期間・冊数 2週間・1人5冊まで ◆胎内市図書館が閉まっているときは、入り口脇の返却ポストに返却本を入れてください。
	(土)・(日)・(月)	9:00～17:00			
黒川地区公民館図書室 ☎47・3405	毎日	9:00～17:00	なし		
きのと交流館図書室 ☎46・2101	(月)～(金)	8:30～17:15	(土)・(日)・(祝)・(振替休日)		
築地農村環境改善センター 図書室 ☎45・3101	(月)～(金)	8:30～17:15	(土)・(日)・(祝)・(振替休日)		

夜間窓口
【毎週水曜日午後7時まで】
仕事などで日中來庁できない方は、ご利用ください。
※ただし、3月20日(水)祝は除く

●対象窓口 市民生活課(1階1番窓口)、税務課(1階10番窓口)

▼市民生活課対象業務：戸籍謄抄本、印鑑証明、住民票の写しなどの各種証明書の交付、印鑑登録、マイナンバーカードの交付・申請・更新

☎市民生活課市民係 (内線1145、1146)

▼税務課対象業務：所得、課税、納税証明書の交付。市税、各種負担金、使用料および利用料などの受領。

※納付書を持参された方のみ、受領します。

☎税務課市民係 (内線1122、1128)

※転入、転出、転居などの住所異動、戸籍に関する相談、税申告や納税相談は受付できません。

※時間外での戸籍の届出は、市役所警備員室でお預かりしていただきます。

●本人確認について 証明書等の交付請求で窓口に来られた方の本人確認を行っています。マイナンバーカード、免許証、パスポート、保険証、年金手帳などのいずれかを提示してください。

市税の納期限 4月1日(月)
国民健康保険税 9期

口座振替による納付もできますので、ご利用ください。

☎税務課収納係 (内線 1125・1126)

【設岡郵便局、大長谷郵便局のみ】
**郵便局で各種証明書を
取得できます**

※取得は来局者(本人の記載された証明書に限ります。(但し、住民票の写しについては同一の世帯に属する者も含みます))

時午前9時～午後5時(土)(日)・年末年始を除く)

●取扱証明書：戸籍謄抄本、戸籍附票および住民票の写し、印鑑登録証明書、各種税証明書、固定資産の証明書

●本人確認書類：マイナンバーカード・運転免許証・パスポート・身体障害者手帳・在留カード・健康保険証等の公的な本人確認書類

☎市民生活課市民係(内線1145)、税務課市民係(内線1122)



母子保健		※会場は「ほっとHOT・中条」です。健康づくり課 ☎44・8680		
健診名・教室名	開催日	受付時間	対 象	
パパママ学級(前期・後期)	4月の開催はありません			
4か月児健診	4月12日(金)	13:00~13:10	令和5年11月生まれの子	
育児教室	4月17日(水)	9:15~ 9:25	令和5年10・11月生まれの子	
7か月児健診	4月12日(金)	13:10~13:20	令和5年8月生まれの子	
1歳6か月児健診	4月 4日(木)	13:00~13:15	令和4年8月生まれの子	
3歳児健診	4月16日(水)	13:00~13:30	令和3年2月生まれの子	

歯科健診		※健康づくり課 ☎44・8680		
健診名	開催日	受付時間	対 象	
1歳児親子歯科健診	4月の開催はありません			
2歳児歯科健診	4月10日(水)	13:00~13:40	令和4年1・2月生まれの子	

0歳児限定「びよびよ広場」		※健康づくり課 ☎44・8680		
会 場	開催日	開催時間	対象・内容	
ほっとHOT・中条 2階和室	4月23日(水)	10:00~11:00	対象：0歳児のお子さんとそのお母さん 内容：ふれあい遊び、育児相談ほか ※事前の申し込みが必要です。 申込期間：3月19日(水)~4月19日(金)	

保育園の開放日		※各施設に直接連絡してください。		
保育園名	開放日	開放時間	連絡先	
ふたば保育園(すくすくらんど)	令和5年度は終了しました。 令和6年度は5月から実施予定です。		新和町2-57 ☎43・5225	
まごころ保育園たいない(にこにこひろば)			加賀新251 ☎20・8585	
まごころ保育園ひので(おひさまひろば)			大川町15-59 ☎43・2509	

子育て支援センターのご案内		※各施設に直接連絡してください。		
支援センター名	開所日	開所時間	育児相談・連絡先	
きらら (ほっとHOT・中条)	(月)~(金)	10:00~17:00	育児相談は(月)~(金)の10:00~15:00 西本町11-11 ☎44・8680	
	(土)・(日)・(祝)	10:00~14:30		
こあらクラブ (中条すこやかこども園)	(火)・(水)・(木) (祝を除く)	10:00~15:00	育児相談は(火)・(水)・(木)の10:00~15:00 西条町3-10 ☎43・2444 3月27日(水)~4月8日(月)は休み	
こっこクラブ (ついで保育園)	(月)~(金) (祝を除く)	10:00~15:00	育児相談は(月)~(金)の10:00~15:00 築地3246 ☎45・1100 火曜日は計画活動あり 3月27日(水)~4月5日(金)は休み	
メイプルクラブ (ひだまりこども園)	(月)~(金) (祝を除く)	9:00~12:00 13:00~15:00	電話・面接・メールによる相談。要予約 十二天91-5 ☎46・3131 3月29日(金)~4月5日(金)は休み	
ふれ愛の里なかよし (きすげこども園)	(月)~(金) (祝を除く)	9:00~12:00 13:00~15:00	育児相談は(月)~(金)の9:00~15:00 黒川1124 ☎28・8811 3月29日(金)~4月5日(金)は休み	
すこやか (聖心こども園)	(月)~(金) (祝を除く)	9:30~16:30	育児相談は(月)~(金)の9:30~16:30 西条町9-46 ☎43・3650 3月28日(木)~4月8日(月)は休み	
みなみ (さわらび保育園)	(月)~(金) (祝を除く)	10:00~15:00	育児相談は(月)~(金)の10:00~12:00 星の宮町103-1 ☎20・7628 3月29日(金)~4月8日(月)は休み	

休日診療所		※必ず保険証を持参してください。		
診療所名・連絡先	診療日	担当医師	診療時間	
中条地区休日診療所 (ほっとHOT・中条内) 西本町11-11 ☎44・8621 ※当日のみ	4月 7日(日)	橋本敏之	9:00~11:30 13:30~16:30	
	4月14日(日)	丹呉益夫		
	4月21日(日)	鈴木 薫		
	4月28日(日)	鈴木 雄		
	4月29日(月)(祝)	渡邊 順	9:00~11:30	

診療所名・連絡先	診療日	診療時間
新発田地区救急診療所 (県立新発田病院前) 新発田市本町1-16-14 ☎23・8350	(月)~(金)	19:30~21:30
	(土)	18:30~21:00
	(日)・(祝)	9:00~11:30
		13:30~16:30
		18:30~21:00

相談コーナー

内容	開催日	時間	場所・問合せ
福祉まるごと相談	(月)～(金) (祝を除く)	8時30分～17時15分	福祉介護課内福祉まるごと相談窓口 ☎43・0310
高齢者福祉相談	(月)～(金) (祝を除く)	9時～17時	胎内市地域包括支援センターみらい (市役所1階) ☎44・8691 地域包括支援センター胎内市社協 (ほっとHOT・中条内) ☎44・8687 地域包括支援センター中条愛広苑 (中条愛広苑内) ☎46・5601 地域包括支援センターやまぼうし (黒川病院隣) ☎47・2115
障がい児・者に関する福祉相談 相談支援専門員が対応します	(月)～(金) (祝を除く)	8時30分～17時30分	障がい者基幹相談支援センターたいない ☎28・7783 社会福祉法人胎内市社会福祉協議会 ☎44・8682 相談支援事業所 deed(ディードウ) ☎28・7210
虹色カフェたいない (認知症カフェ) 【内容】希望をかなえるヘルプカード	4月26日(金)	13時～15時	ほっとHOT・中条 胎内市地域包括支援センターみらい ☎44・8691
健康なんでも相談 ・当日は検温してお越しください。 ・計測を希望する方はバスタオルをご持参 ください。	4月4日(木) 18日(木)	9時～11時	健康づくり課 (ほっとHOT・中条内) ☎44・8680
こころの相談電話	年中無休	24時間対応	新潟いのちの電話 ☎025・288・4343 新潟県こころの相談ダイヤル ☎0570・783・025
法テラス法律相談 (経済的に余裕のない方を対象)	(月)～(金) (祝を除く) (予約制)	9時～17時	日本司法支援センター新潟地方事務所 (法テラス新潟) ☎050・3383・5420
司法書士による無料消費生活相談 (多重債務、振り込め詐欺、契約トラブル等)	4月11日(木) (予約制)	13時30分～16時30分	市役所1階ロビー脇市民相談室 ☎商工観光課商工振興係 (内線1256)
消費生活相談 (悪徳商法、契約トラブル等)	(月)～(金) (祝を除く)	10時～16時	相談員が対応します。 ☎商工観光課商工振興係 (内線1256)
弁護士による無料法律相談 予約開始：4月1日(月)8時30分～	4月18日(木) (予約制:先着5人)	13時30分～16時	市役所1階ロビー脇市民相談室 ☎総務課人権啓発係 (内線1315)
教育相談 専任相談員担当：(月)・(水)・(金) (土)は予約相談を受け付けます。	(月)～(金) (祝を除く)	9時～16時	胎内市教育相談センター (B&G 海洋センター体育館隣2階) ☎43・3500
子ども家庭相談	(月)～(金) (祝を除く)	8時30分～17時	健康づくり課子育て応援係 (ほっとHOT・中条内) ☎43・0304
ボランティアに関する相談	(月)～(金) (祝を除く)	8時30分～17時30分	胎内市ボランティアセンター (胎内市社会福祉協議会内) ☎44・8682
行政に関する相談	毎月第4(火)	9時～11時30分	中央公民館2階A集会室 (相談員:須貝) ☎総務課人権啓発係 (内線1315)
若者の就労に関する相談 (15歳から49歳までの無業の 方が対象です。家族の相談も可)	(月)～(金) (祝・第2(金)を除く) (予約制) 毎月第4(金)午後	10時～17時 13時30分～16時30分	(全ての申込・問合せ) 下越地域若者サポートステーション ☎0254・50・1553
居場所「ミンナのCasa」 (ひきこもり支援、学用品バンク)	毎月第1・3・5(日)	14時～16時	ミンナのCasa (新栄町1-20) 
生活の困りごと相談 (借金、就労、ひきこもり、子どもの学習等)	(月)～(金) (祝を除く)	8時30分～17時30分	せいかつ応援センター胎内市社協 ☎44・1511
労働・生活なんでも相談 勤労者の皆さんのさまざまな悩みごとや 相談をお受けします。	(月)～(金) (祝を除く)	10時～16時	新潟県ライフサポートセンター ☎0258・86・8898
年金ダイヤル	☎0570・05・1165 / ☎03・6700・1165		
その他年金について	【農業者年金】農業委員会事務局 (内線1231) 【その他】市民生活課ほけん年金係 (内線1149)		

※予約の必要な面接相談の場合、予約の際に概要を聞き取らせていただく場合がありますのでご了承ください。

人口の動き 住民基本台帳2月29日現在	◆人口	◆男	◆転入	◆出生	◆世帯数
	27,186人(前月比-56)	13,386人	48	9	10,897戸(前月比-21)
		◆女	◆転出	◆死亡	
		13,800人	84	29	